

NOTA: Este projeto foi elaborado de acordo com as normas vigentes em vigor, sendo que o autor não se responsabiliza por eventuais erros ou omissões, nem por danos materiais ou morais decorrentes do uso indevido das informações aqui contidas. O autor não se responsabiliza por danos materiais ou morais decorrentes do uso indevido das informações aqui contidas.

PROJETO	PROJETO DE ARQUITETURA	PROJETO DE ARQUITETURA
PROJETO	PROJETO DE ARQUITETURA	PROJETO DE ARQUITETURA
PROJETO	PROJETO DE ARQUITETURA	PROJETO DE ARQUITETURA
PROJETO	PROJETO DE ARQUITETURA	PROJETO DE ARQUITETURA



SEÇÃO DE EDIFICAÇÃO

PROJETO DE ARQUITETURA
PROJETO DE ARQUITETURA
PROJETO DE ARQUITETURA
PROJETO DE ARQUITETURA

FADE
FABRIL DE ARQUITETURA E DESIGN

PROJETO PROFISSIONAL - FINE
PROJETO PROFISSIONAL - FINE
PROJETO PROFISSIONAL - FINE
PROJETO PROFISSIONAL - FINE



PROGRAMA PROFISSIONAL - PROJETO TIPO 2
PROJETO DE ARQUITETURA
PROJETO DE ARQUITETURA
PROJETO DE ARQUITETURA

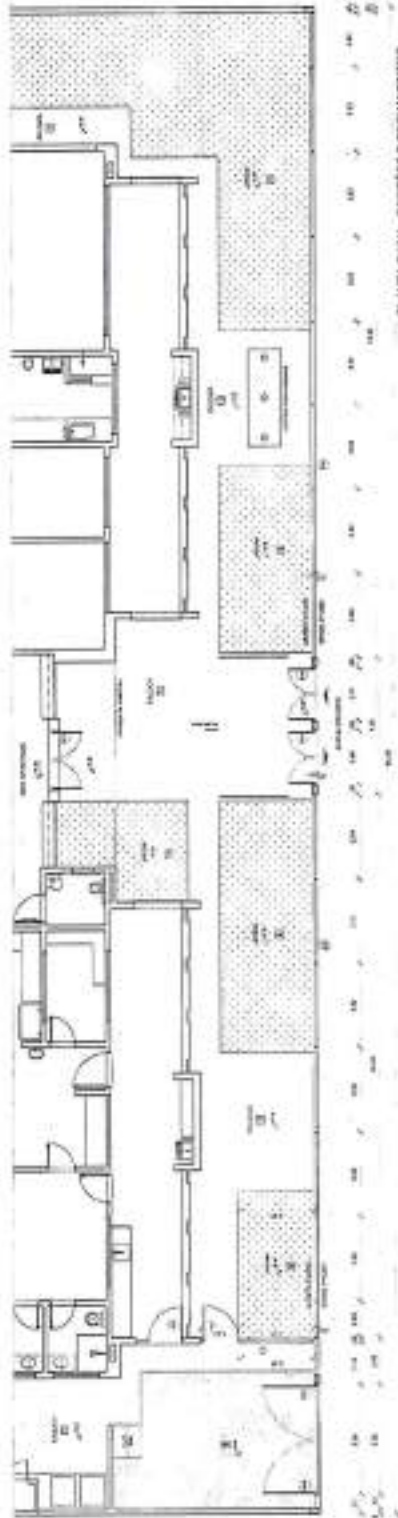

1 PLANTAS - PORTÕES E FUNDAMENTOS
TODAS AS

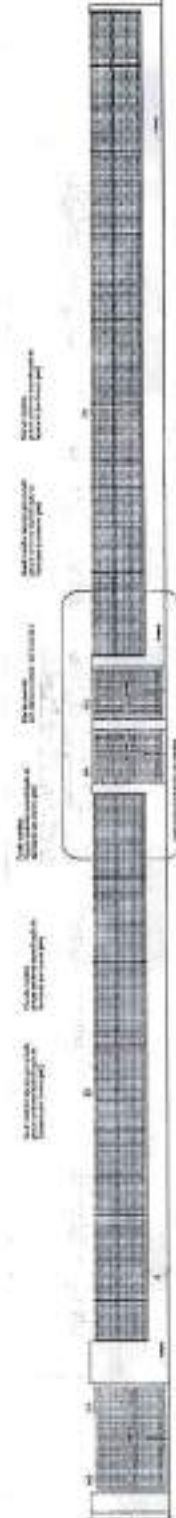

2 VISTA - PORTÕES E FUNDAMENTOS
TODAS AS

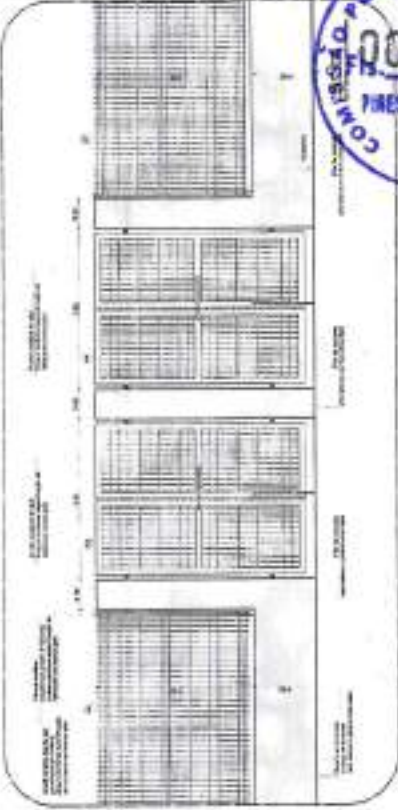

3 VISTA - PORTÕES E FUNDAMENTOS
TODAS AS

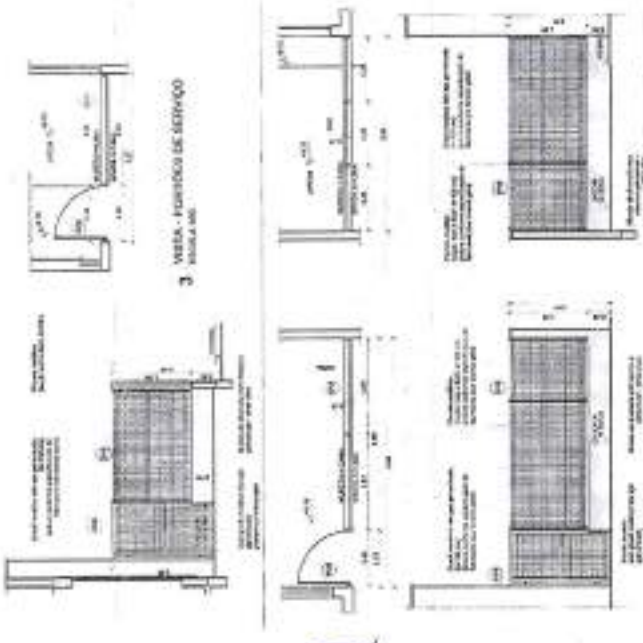

4 PERFIS LATERAIS
TODAS AS

GRUPO METRADO	QUANTIDADE	VALOR UNITÁRIO	VALOR TOTAL
...

LENDAS DE PORTÕES - PORTÕES METRADO	TIPO	VALOR UNITÁRIO	VALOR TOTAL
...



1 LAVA LÍNGUAS

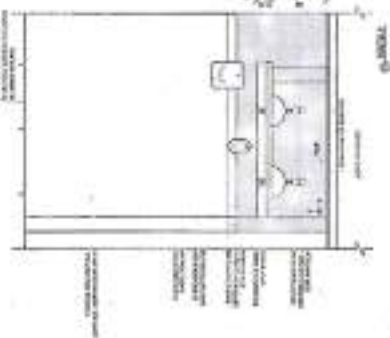
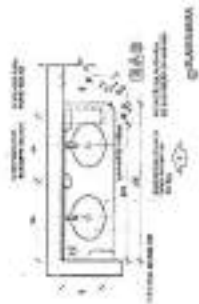

2 SOLARIS

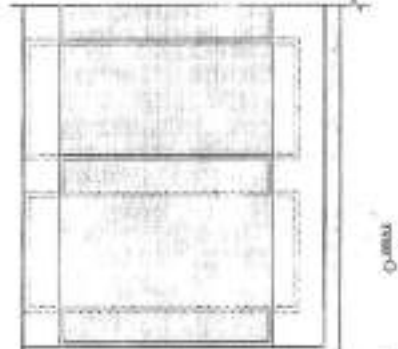
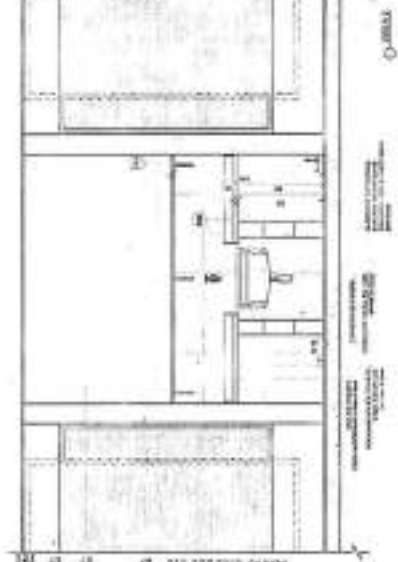
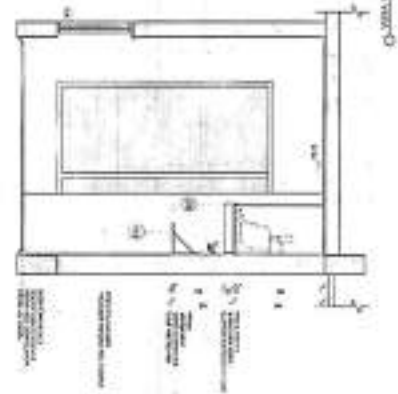
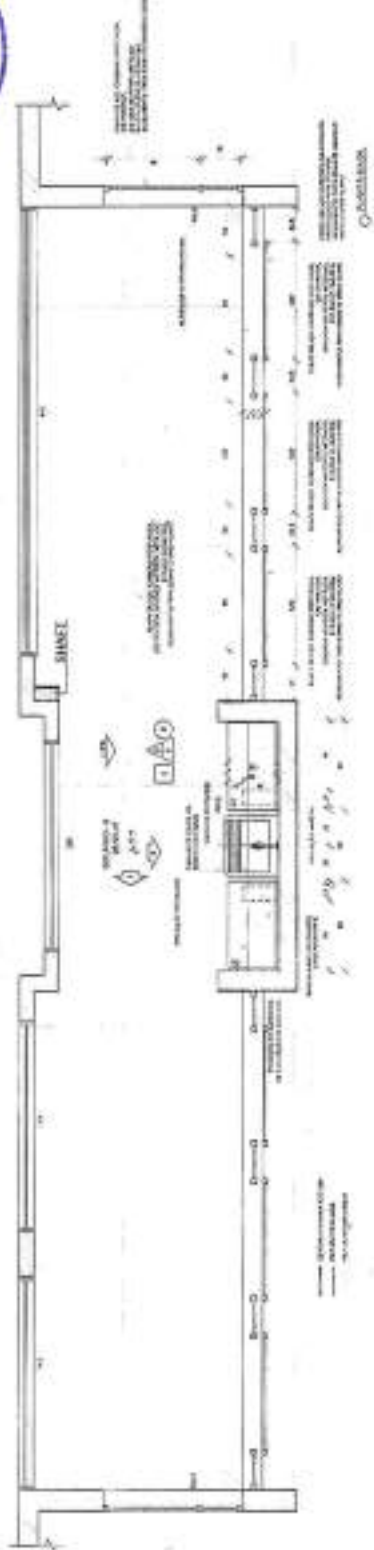

CRONOGRAMA DE OBRAS



MEMÓRIA DESCRITIVA
1. OBJETIVO
2. JUSTIFICATIVA
3. LOCALIZAÇÃO
4. CARACTERÍSTICAS
5. CONDIÇÕES DE OBRAS

FINE
Município de
Educação

PROJETO PADRÃO - FINE

ÁREA TOTAL: 1.000,00 m²
VALOR ESTIMADO: R\$ 1.000.000,00
VALOR DE PROJETO: R\$ 100.000,00
VALOR DE OBRAS: R\$ 900.000,00

Assinatura e rubrica do arquiteto

PROGRAMA PREFEIRIA - PROJETO TIPO 3
PROJETO DE ARQUITETURA

ARQ

2/05



(Assinatura)
 Nome: _____
 CPF: _____
 Endereço: _____
 CEP: _____

FADE INOVAÇÃO		Município de São João del-Rei	
PROJETO BÁSICO - FASE			
Item	Descrição	Quantidade	Valor Unitário
1
2
3
4
5
6
7
8
9
10
11
12
13
14
15
16
17
18
19
20
21
22
23
24
25
26
27
28
29
30
31
32
33
34
35
36
37
38
39
40
41
42
43
44
45
46
47
48
49
50
51
52
53
54
55
56
57
58
59
60
61
62
63
64
65
66
67
68
69
70
71
72
73
74
75
76
77
78
79
80
81
82
83
84
85
86
87
88
89
90
91
92
93
94
95
96
97
98
99
100

(Assinatura)

(Assinatura)

Item	Qtd	Valor Unit	Valor Total
1	1	187,20	187,20
2	1	421,00	421,00
3	1	958,00	958,00
4	1	1309,00	1309,00
5	1	1994,57	1994,57
6	1	2280,00	2280,00
7	1	2682,50	2682,50
8	1	2680,75	2680,75
9	1	2882,50	2882,50
10	1	3121,00	3121,00
11	1	-615,00	-615,00
12	1	-1030,00	-1030,00
13	1	-1302,50	-1302,50
14	1	-1422,50	-1422,50
15	1	-1815,00	-1815,00
16	1	-1936,00	-1936,00
17	1	-2144,50	-2144,50
18	1	-2392,50	-2392,50
19	1	-2591,00	-2591,00
20	1	-2781,00	-2781,00
21	1	-3102,50	-3102,50
22	1	-3258,50	-3258,50
23	1	-3476,00	-3476,00
24	1	-3607,50	-3607,50
25	1	-3880,70	-3880,70
26	1	-4072,50	-4072,50

Item	Qtd	Valor Unit	Valor Total
1	1	187,20	187,20
2	1	421,00	421,00
3	1	958,00	958,00
4	1	1309,00	1309,00
5	1	1994,57	1994,57
6	1	2280,00	2280,00
7	1	2682,50	2682,50
8	1	2680,75	2680,75
9	1	2882,50	2882,50
10	1	3121,00	3121,00
11	1	-615,00	-615,00
12	1	-1030,00	-1030,00
13	1	-1302,50	-1302,50
14	1	-1422,50	-1422,50
15	1	-1815,00	-1815,00
16	1	-1936,00	-1936,00
17	1	-2144,50	-2144,50
18	1	-2392,50	-2392,50
19	1	-2591,00	-2591,00
20	1	-2781,00	-2781,00
21	1	-3102,50	-3102,50
22	1	-3258,50	-3258,50
23	1	-3476,00	-3476,00
24	1	-3607,50	-3607,50
25	1	-3880,70	-3880,70
26	1	-4072,50	-4072,50

Item	Qtd	Valor Unit	Valor Total	1	2	3	4	5	6	7	8	9	10
A	1	187,20	187,20										
B	1	421,00	421,00										
C	1	958,00	958,00										
D	1	1309,00	1309,00										
E	1	1994,57	1994,57										
F	1	2280,00	2280,00										
G	1	2682,50	2682,50										
H	1	2680,75	2680,75										
I	1	2882,50	2882,50										
J	1	3121,00	3121,00										
K	1	-615,00	-615,00										
L	1	-1030,00	-1030,00										
M	1	-1302,50	-1302,50										
N	1	-1422,50	-1422,50										
O	1	-1815,00	-1815,00										
P	1	-1936,00	-1936,00										
	1	-2144,50	-2144,50										
	1	-2392,50	-2392,50										
	1	-2591,00	-2591,00										
	1	-2781,00	-2781,00										
	1	-3102,50	-3102,50										
	1	-3258,50	-3258,50										
	1	-3476,00	-3476,00										
	1	-3607,50	-3607,50										
	1	-3880,70	-3880,70										
	1	-4072,50	-4072,50										



EMPRESA CONTRATADA:
 CONSTRUTORA NOROESTE S.A. - CNPJ 07.043.888/0001-00
 RUA JOSE DE ALMEIDA, 100 - JARDIM JOVIAZ - SÃO PAULO - SP
 CEP 05410-000 - FONE (11) 3061-1000
 E-MAIL: licitacao@nordeste.com.br

PROPOSTA Nº: 001/2017
DATA: 10/05/2017
HORA: 14:30

PROJETO PADRÃO - FNDE
 Ministério da Educação

PROJETO PADRÃO - FNDE
 Nº 001/2017
 Nº 001/2017

(Handwritten signature and stamp)
 Assessoria Técnica
 Pires Ferreira CE
 10/05/2017

PROGRAMA PROINFÂNCIA - PROJETO TIPO 2
PROJETO DE ESTRUTURA
 PROPOSTA Nº 001/2017
 LOCAL DE EXECUÇÃO: PIRES FERREIRA CE
 Nº 001/2017
 Nº 001/2017

1. LOCAL DE OBRA: PIRES FERREIRA CE

10 9 8 7 6 5 4 3 2 1

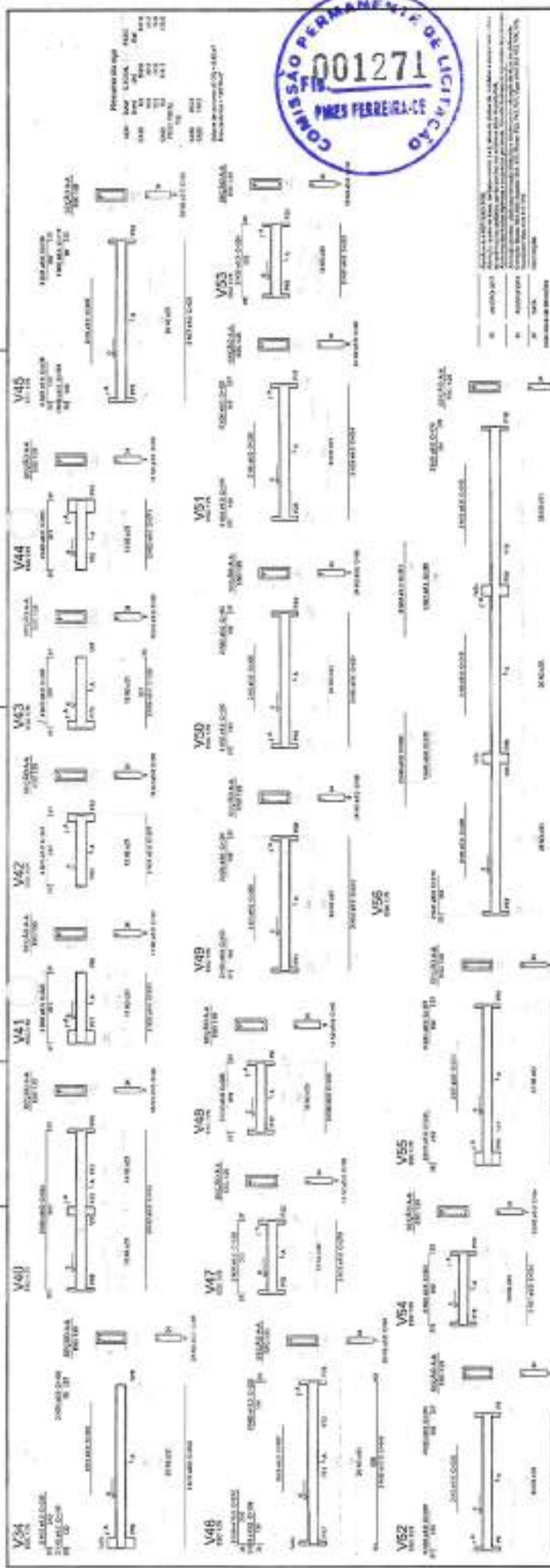

FNDE Fundação Nacional do Externo	
Projeto Padrão - FNDE	
FUNDAÇÃO:	Fundação do Externo
MATERIAL:	Concreto - C20
TIPO DE FUNDO:	Fundo de Rocha
DATA:	09/05/2007

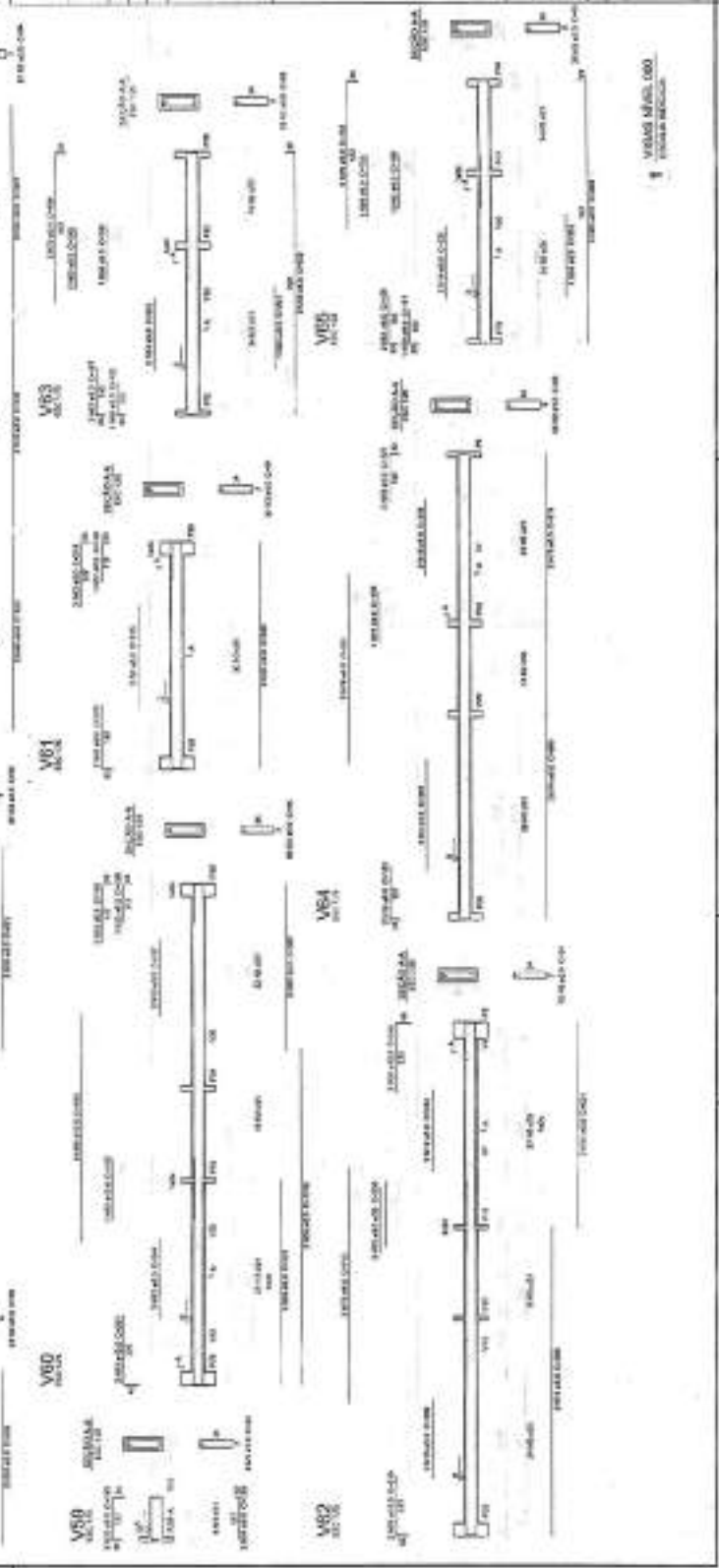

PROGRAMA PROINFANÇIA - PROJETO TIPO 2 PROJETO DE ESTRUTURA	
MATERIAL:	Concreto - C20
TIPO DE FUNDO:	Fundo de Rocha
DATA:	09/05/2007

VESPA MÓDULO 1	VESPA MÓDULO 1
ESCALA:	ESCALA:
DATA:	DATA:



V70
ALÇA

V71
ALÇA

V72
ALÇA

V73
ALÇA

V74
ALÇA

V75
ALÇA

V76
ALÇA

V77
ALÇA

V78
ALÇA

V79
ALÇA

V80
ALÇA

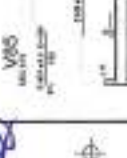
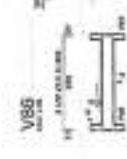
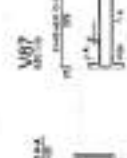
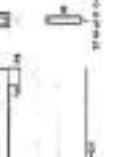
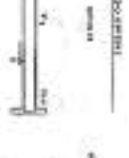
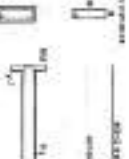
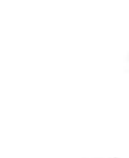
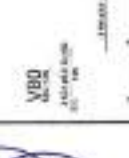
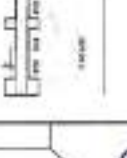
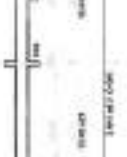
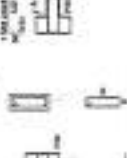
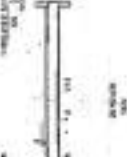
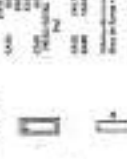
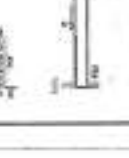
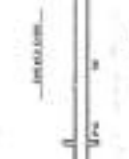
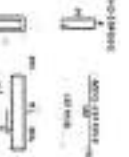
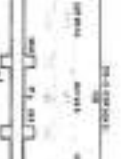
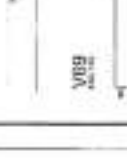
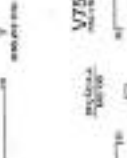
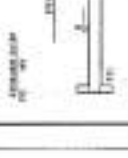
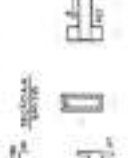
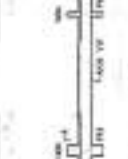
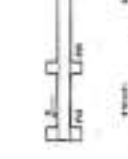
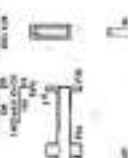
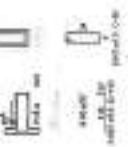

1. OBJETIVO DO PROJETO
2. REFERÊNCIAS
3. LEGENDA
4. OBSERVAÇÕES

FNDE FUNDAÇÃO NACIONAL DE DESENVOLVIMENTO EDUCACIONAL

PROJETO PADRÃO - FINE

PROGRAMA PROPRÍONIA - PROJETO TIPO 2

PROJETO DE ESTRUTURA

RESERVA DE CONCRETO

VELOCIDADE

FORMAÇÃO

SCV

CBIT



1. 2004.001.001.001.001.001

[Handwritten signature]

[Handwritten signature]

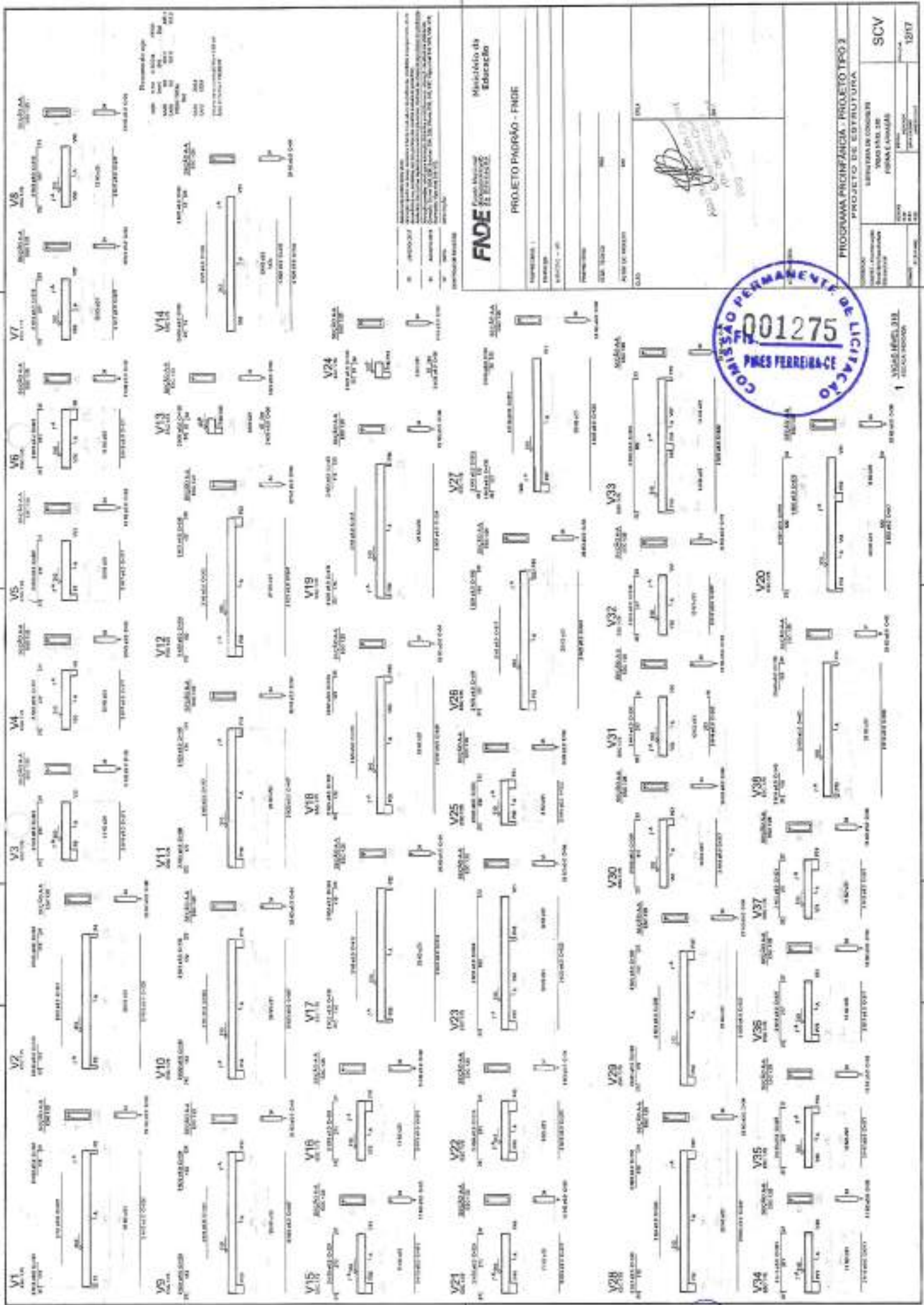

1. DIMENSÃO DE SEÇÃO TRANSVERSAL
 2. DIMENSÃO DE SEÇÃO LONGITUDINAL
 3. DIMENSÃO DE SEÇÃO TRANSVERSAL DE CIMENTAÇÃO
 4. DIMENSÃO DE SEÇÃO LONGITUDINAL DE CIMENTAÇÃO
 5. DIMENSÃO DE SEÇÃO TRANSVERSAL DE CIMENTAÇÃO DE FUNDAÇÃO
 6. DIMENSÃO DE SEÇÃO LONGITUDINAL DE CIMENTAÇÃO DE FUNDAÇÃO

FNDE Fundação Nacional de Desenvolvimento

Município de Educação

PROJETO PADRÃO - FNDE

PROGRAMA PRONEX - PROJETO TIPO 3

PROJETO DE ESTRUTURA

SEMPRE EM CONSTRUÇÃO

VIAO PAULINO

FORÇA ARMADA

SCV

1317



JOSE REIS JUNIOR
 ENGENHEIRO



1. OBJETIVO: ...
 2. ...
 3. ...
 4. ...

FINEZ FINEZ FERREIRA-CE
 FINEZ FERREIRA-CE

Ministério do Planejamento
 Estruturação

PROJETO PADRÃO - FINEZ

PROPOSTA: ...
 VALOR: ...
 DATA: ...

PROGRAMA PROFIÊNCIA - PROJETO TIPO 2
 PROJETO DE ESTRUTURA

SERVIÇO: ...
 VALOR: ...
 FINEZ FERREIRA-CE

Nº: ...
 DATA: ...

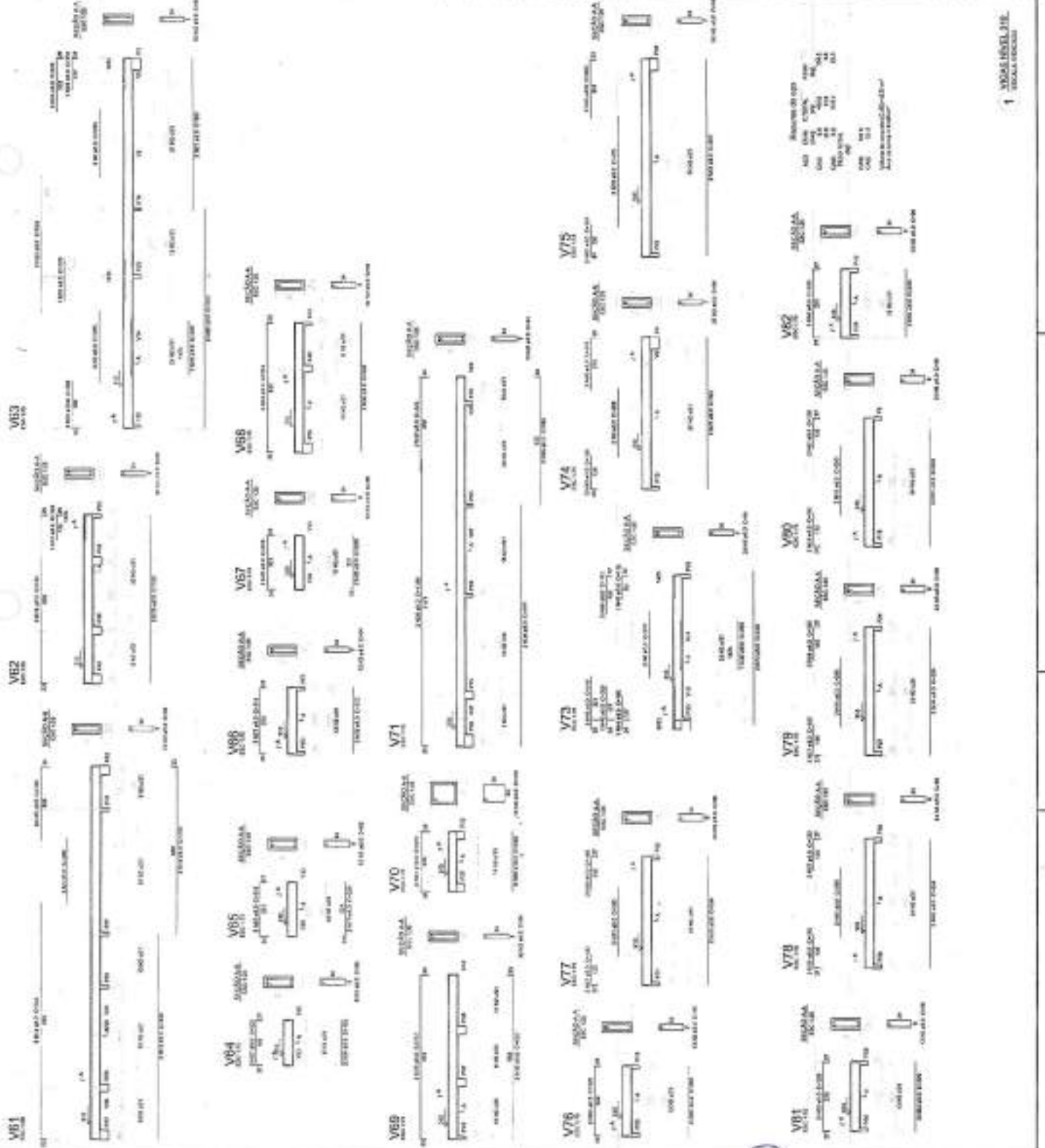

1. VIGAS E PILARES

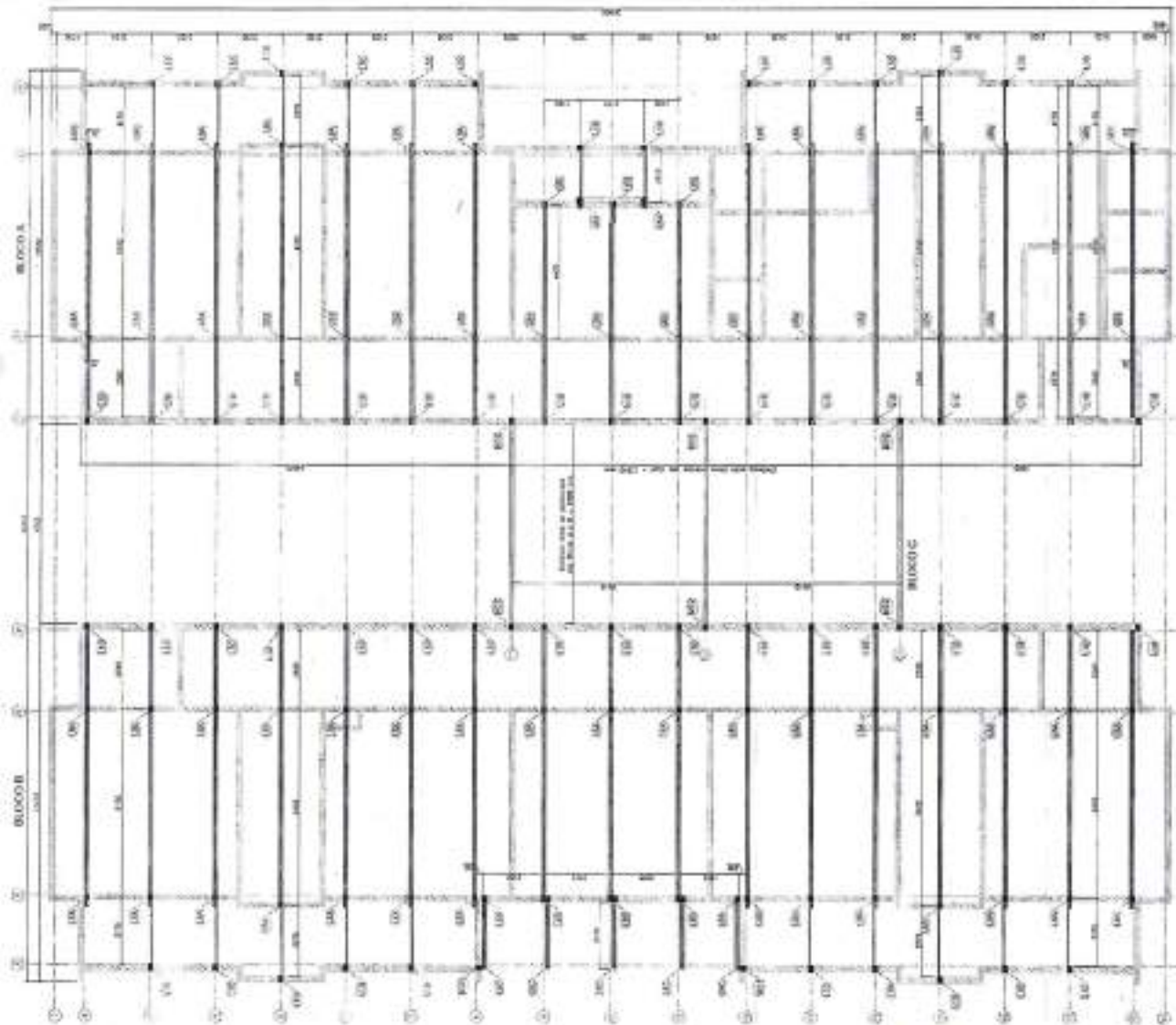

ITEM	DESCRIÇÃO	QUANTIDADE	UNIDADE
1
2
3

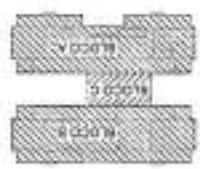
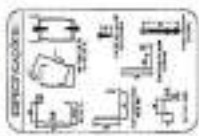

CÓDIGO	TABELA DE ALUMINIO		VALOR	UNIDADE	LÍQUIDA
	INDICAÇÃO	QUANTIDADE			
001
002
003
004
005

ITEM	DISTRIBUIÇÃO DE CARGAS (kN/m²)		VALOR	UNIDADE
	ÁREA	CARGA		
001
002
003
004
005



NOTA: O PROJETO DE ARQUITETURA DEVE SER EXECUTADO DE ACORDO COM O PROJETO DE ESTRUTURA. O PROJETO DE ARQUITETURA DEVE SER EXECUTADO DE ACORDO COM O PROJETO DE ESTRUTURA. O PROJETO DE ARQUITETURA DEVE SER EXECUTADO DE ACORDO COM O PROJETO DE ESTRUTURA.

PROJETO DE ARQUITETURA: O PROJETO DE ARQUITETURA DEVE SER EXECUTADO DE ACORDO COM O PROJETO DE ESTRUTURA. O PROJETO DE ARQUITETURA DEVE SER EXECUTADO DE ACORDO COM O PROJETO DE ESTRUTURA. O PROJETO DE ARQUITETURA DEVE SER EXECUTADO DE ACORDO COM O PROJETO DE ESTRUTURA.

PROJETO DE ESTRUTURA: O PROJETO DE ESTRUTURA DEVE SER EXECUTADO DE ACORDO COM O PROJETO DE ARQUITETURA. O PROJETO DE ESTRUTURA DEVE SER EXECUTADO DE ACORDO COM O PROJETO DE ARQUITETURA. O PROJETO DE ESTRUTURA DEVE SER EXECUTADO DE ACORDO COM O PROJETO DE ARQUITETURA.

FNDE Fundação Nacional de Desenvolvimento

PROJETO PADRÃO - FNDE

Aplicação da Educação

PROGRAMA DE INFÂNCIA - PROJETO TIPO 3

PROJETO DE ESTRUTURA

SMT

03110

1 - BLOCO A, BLOCO B E BLOCO C - PLANTA DE COBERTURA - LOCALIZAÇÃO DAS BASES.

TABELA DE DIMENSÃO DE TIPO - BLOCO			
TIPO	ÁREA	VOLUME	COMPRIMENTO
1	10,00	10,00	10,00
2	10,00	10,00	10,00
3	10,00	10,00	10,00
4	10,00	10,00	10,00
5	10,00	10,00	10,00
6	10,00	10,00	10,00
7	10,00	10,00	10,00
8	10,00	10,00	10,00
9	10,00	10,00	10,00
10	10,00	10,00	10,00
11	10,00	10,00	10,00
12	10,00	10,00	10,00
13	10,00	10,00	10,00
14	10,00	10,00	10,00
15	10,00	10,00	10,00
16	10,00	10,00	10,00
17	10,00	10,00	10,00
18	10,00	10,00	10,00
19	10,00	10,00	10,00
20	10,00	10,00	10,00
21	10,00	10,00	10,00
22	10,00	10,00	10,00
23	10,00	10,00	10,00
24	10,00	10,00	10,00
25	10,00	10,00	10,00
26	10,00	10,00	10,00
27	10,00	10,00	10,00
28	10,00	10,00	10,00
29	10,00	10,00	10,00
30	10,00	10,00	10,00
31	10,00	10,00	10,00
32	10,00	10,00	10,00
33	10,00	10,00	10,00
34	10,00	10,00	10,00
35	10,00	10,00	10,00
36	10,00	10,00	10,00
37	10,00	10,00	10,00
38	10,00	10,00	10,00
39	10,00	10,00	10,00
40	10,00	10,00	10,00
41	10,00	10,00	10,00
42	10,00	10,00	10,00
43	10,00	10,00	10,00
44	10,00	10,00	10,00
45	10,00	10,00	10,00
46	10,00	10,00	10,00
47	10,00	10,00	10,00
48	10,00	10,00	10,00
49	10,00	10,00	10,00
50	10,00	10,00	10,00

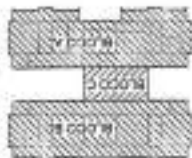

1. APROVAÇÃO: _____
 2. REVISÃO: _____
 3. ELABORAÇÃO: _____
 4. DATA: _____

FNDE Fundação Nacional do Desenvolvimento

Ministério da Educação

PROJETO PADRÃO - FNDE

PROGRAMA PRONEX/PRONEXIA - PROJETO TIPO 3

PROJETO DE ESTRUTURA

SMT

ESTRUTURA DE CONCRETO ARMADO

0010

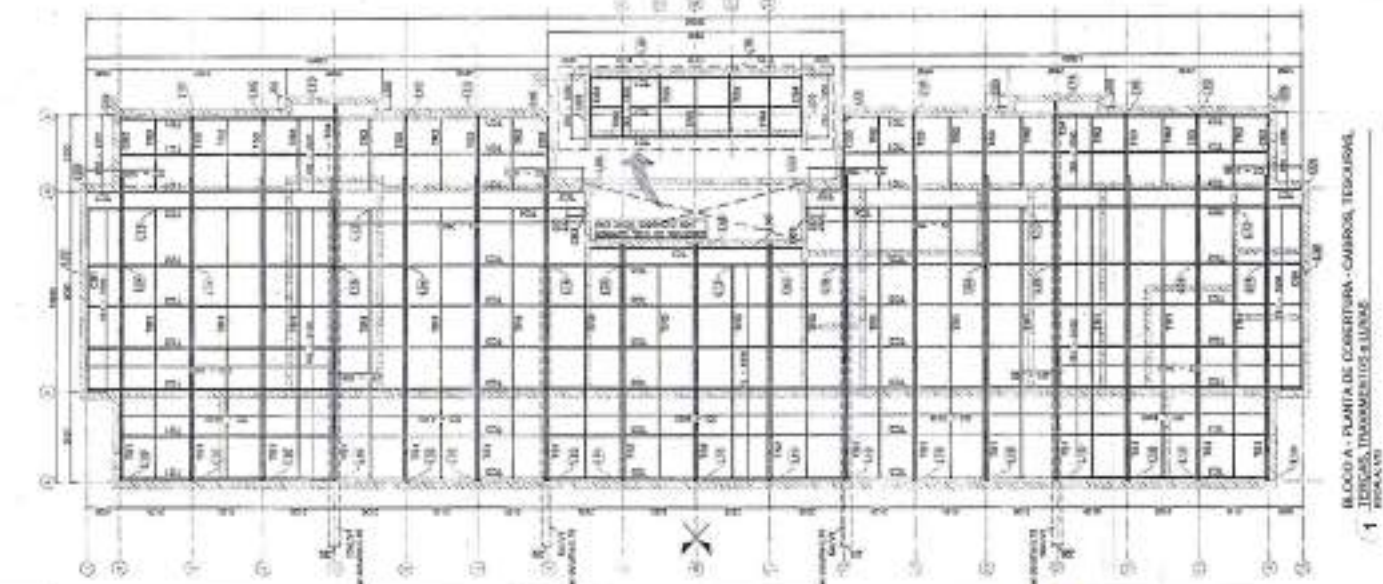
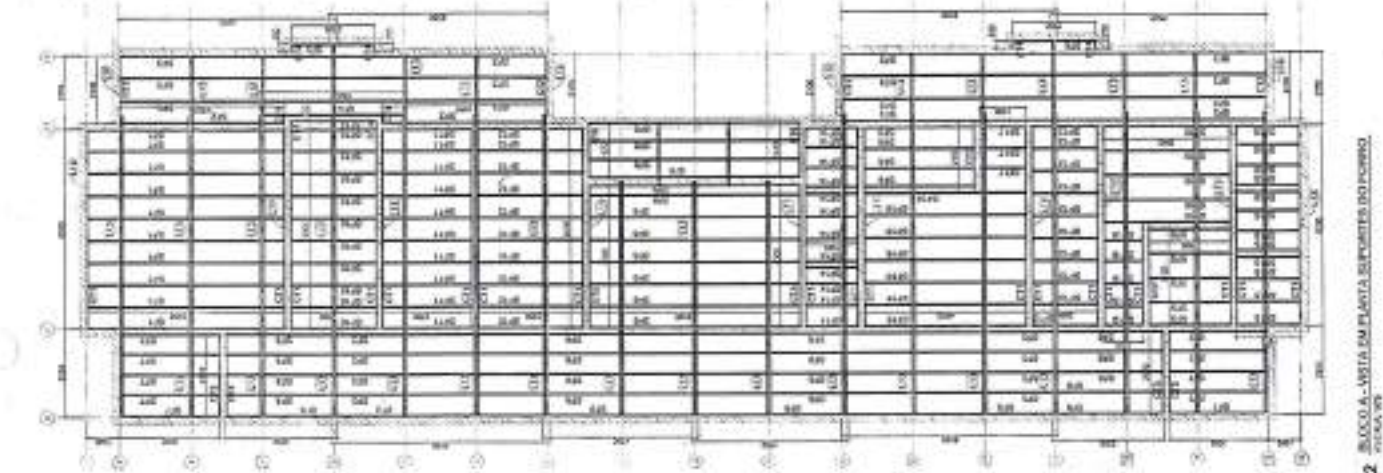
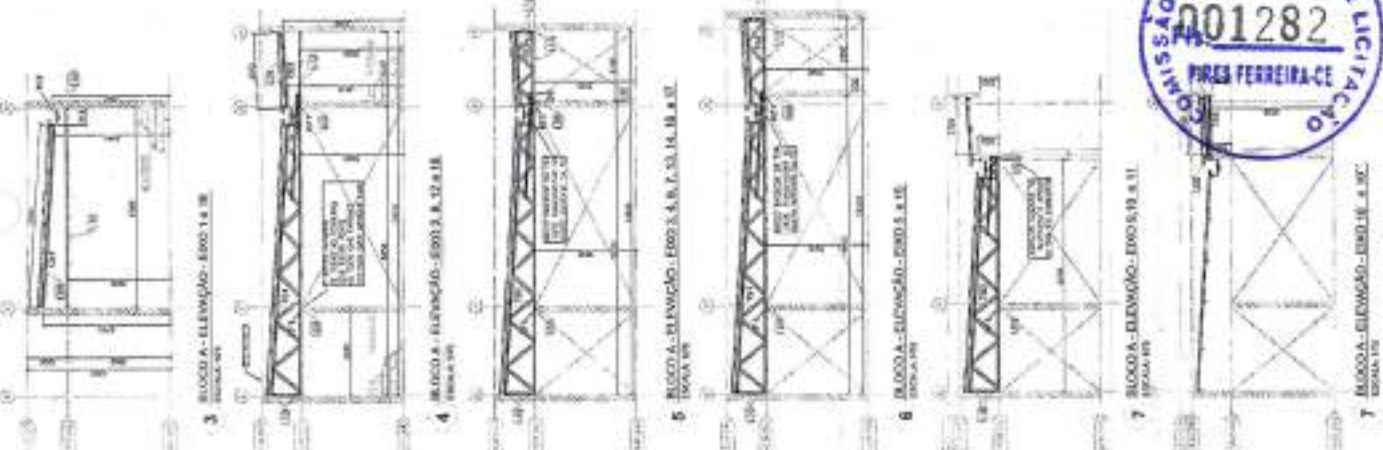

1 BLOCO A - PLANTA DE COBERTURA - CAMARAS, TESOURARIA, JORNAL, TRANSPORTES E LUNDA
 2 BLOCO A - VISTA EM PLANTA DEPOSITOS DO POMO
 3 BLOCO A - ELEVACAO - E00 1.0 B
 4 BLOCO A - ELEVACAO - E00 2.0 A, 12 x 18
 5 BLOCO A - ELEVACAO - E00 3.0 A, 13, 14, 15, 16 x 18
 6 BLOCO A - ELEVACAO - E00 3.0 A, 18
 7 BLOCO A - ELEVACAO - E00 3.0 A, 19 x 31

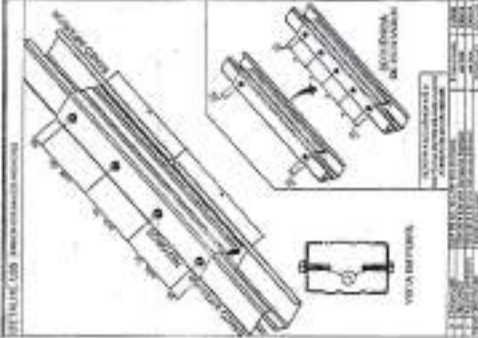
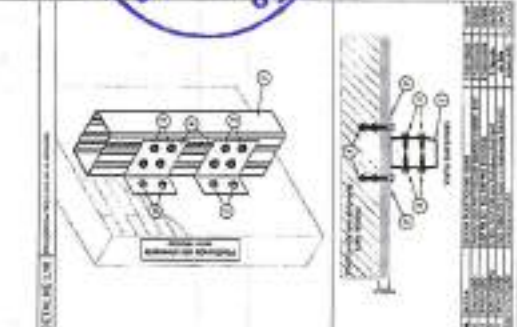
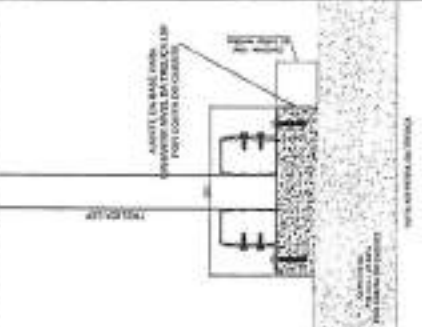
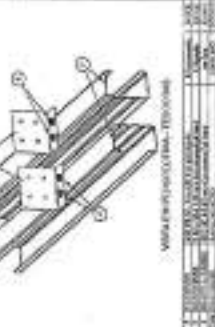
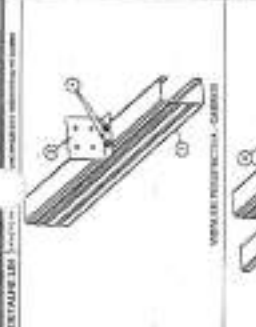
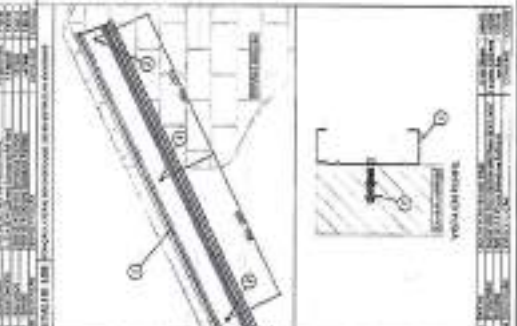
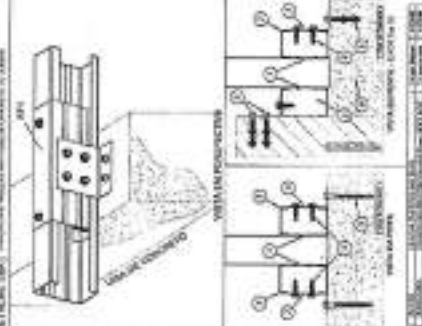
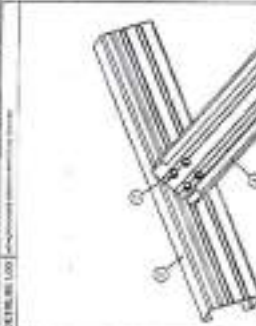
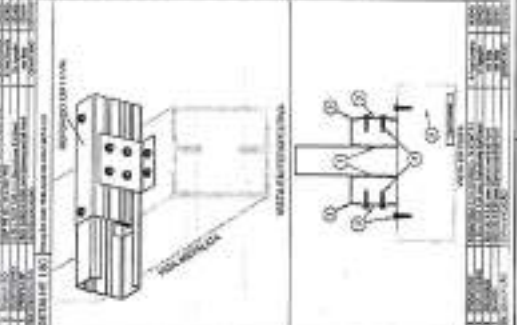
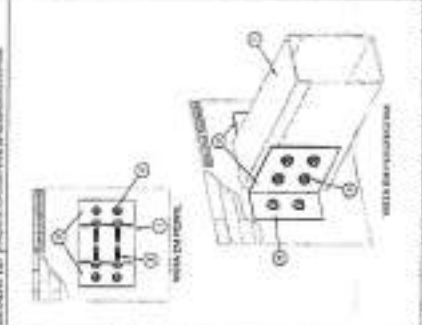
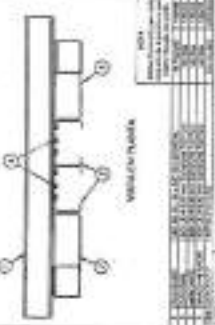
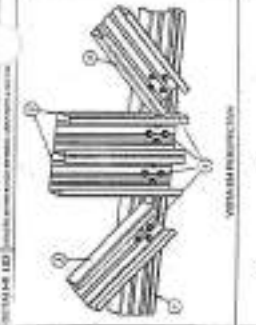
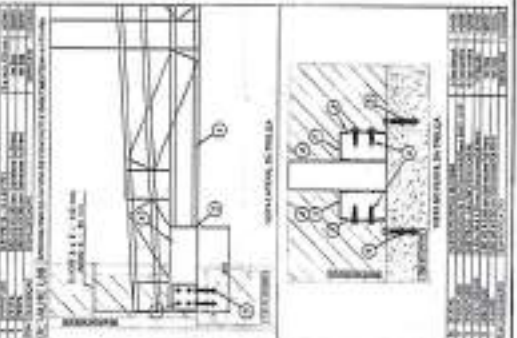
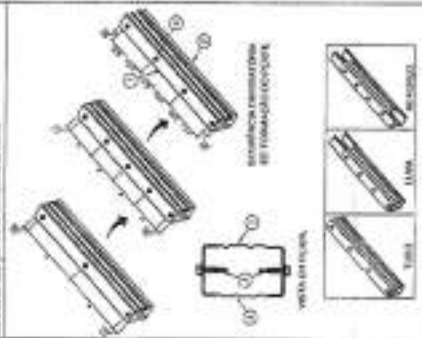
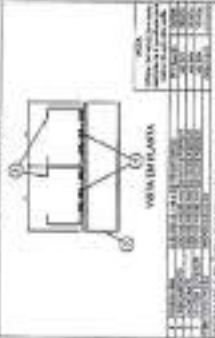
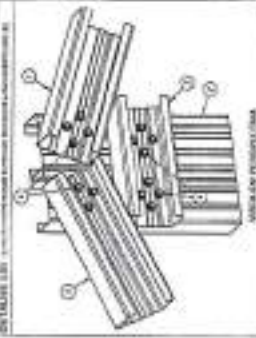

FADE Fundação de Amparo à Pesquisa do Estado de Pernambuco
PROJETO PADRÃO - FINE
 INSTITUTO DE EDUCAÇÃO

PROGRAMA PREFÂNCIA - PROJETO TIPO 2
 PROJETO DE ESTRUTURA

SMT
 07/10

COMISSÃO PERMANENTE DE LICITAÇÃO
 Nº 001287
 PREGÃO ELETRÔNICO Nº 001/2010

1	PROJETO DE INSTALACAO	PROJETO DE INSTALACAO
2	PROJETO DE INSTALACAO	PROJETO DE INSTALACAO
3	PROJETO DE INSTALACAO	PROJETO DE INSTALACAO
4	PROJETO DE INSTALACAO	PROJETO DE INSTALACAO
5	PROJETO DE INSTALACAO	PROJETO DE INSTALACAO
6	PROJETO DE INSTALACAO	PROJETO DE INSTALACAO
7	PROJETO DE INSTALACAO	PROJETO DE INSTALACAO
8	PROJETO DE INSTALACAO	PROJETO DE INSTALACAO
9	PROJETO DE INSTALACAO	PROJETO DE INSTALACAO
10	PROJETO DE INSTALACAO	PROJETO DE INSTALACAO

PROJETO DE INSTALACAO DE EQUIPAMENTOS ELÉTRICOS E DE COMUNICAÇÃO

PROJETO DE INSTALACAO DE EQUIPAMENTOS ELÉTRICOS E DE COMUNICAÇÃO

PROJETO DE INSTALACAO DE EQUIPAMENTOS ELÉTRICOS E DE COMUNICAÇÃO

PROJETO DE INSTALACAO DE EQUIPAMENTOS ELÉTRICOS E DE COMUNICAÇÃO

PROJETO DE INSTALACAO DE EQUIPAMENTOS ELÉTRICOS E DE COMUNICAÇÃO

PROJETO DE INSTALACAO DE EQUIPAMENTOS ELÉTRICOS E DE COMUNICAÇÃO

PROJETO DE INSTALACAO DE EQUIPAMENTOS ELÉTRICOS E DE COMUNICAÇÃO

PROJETO DE INSTALACAO DE EQUIPAMENTOS ELÉTRICOS E DE COMUNICAÇÃO

PROJETO DE INSTALACAO DE EQUIPAMENTOS ELÉTRICOS E DE COMUNICAÇÃO

PROJETO DE INSTALACAO DE EQUIPAMENTOS ELÉTRICOS E DE COMUNICAÇÃO

FADE

Projeto de Instalação de Equipamentos Elétricos e de Comunicação

PROJETO PADRÃO - FINEC

PROJETO PADRÃO - FINEC

PROJETO PADRÃO - FINEC

PROJETO PADRÃO - FINEC

PROJETO PADRÃO - FINEC

PROJETO PADRÃO - FINEC

PROJETO PADRÃO - FINEC

PROJETO PADRÃO - FINEC

PROJETO PADRÃO - FINEC

PROJETO PADRÃO - FINEC

PROGRAMA FINEC/ANCA - PROJETO TIPO 2

PROJETO DE INSTALACAO

HEG

0100

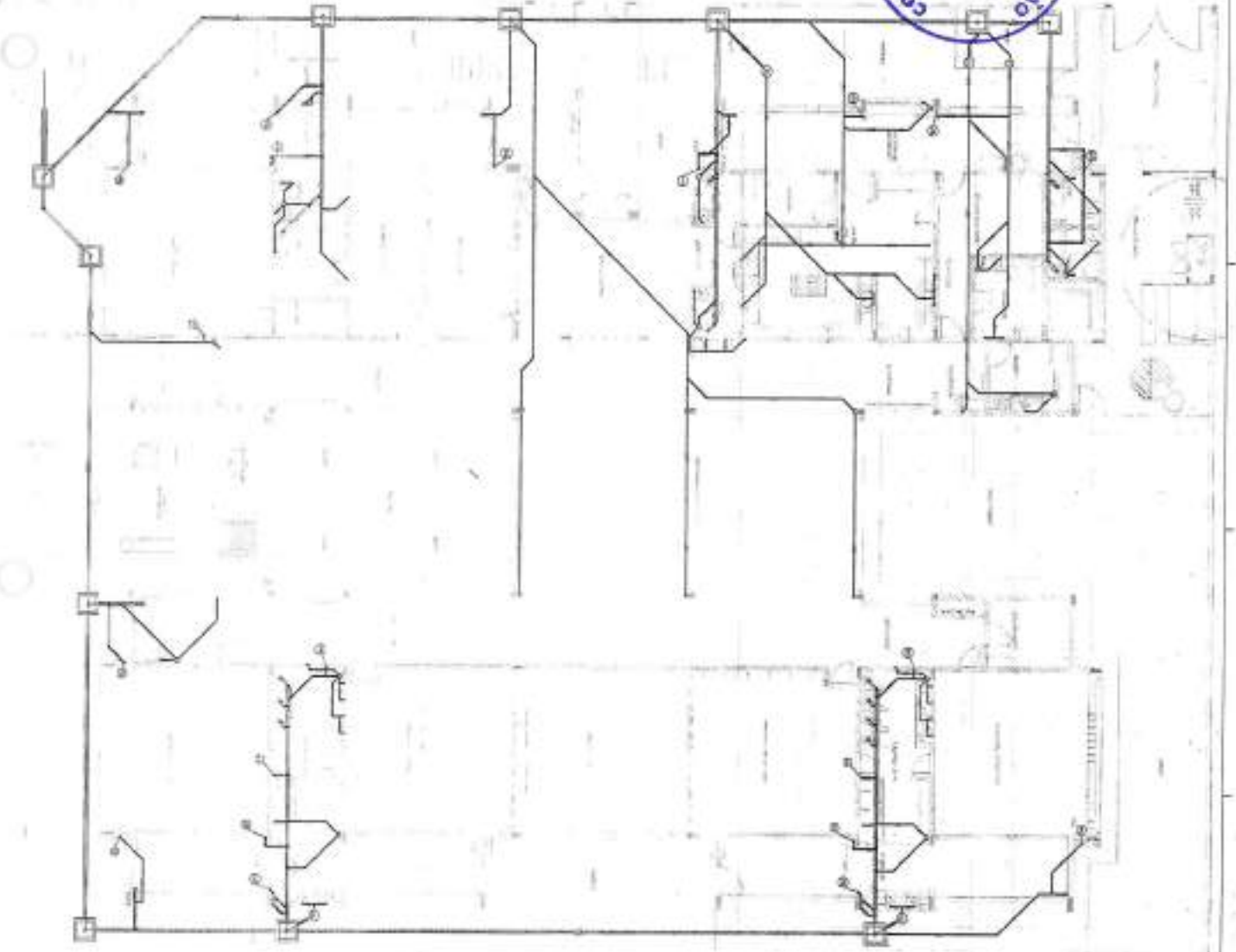

[Handwritten signature]

[Handwritten signature]

1 ZILDA BRAGA

1	PROJETO DE INSTALAÇÃO DE	1	PROJETO DE INSTALAÇÃO DE
2	PROJETO DE INSTALAÇÃO DE	2	PROJETO DE INSTALAÇÃO DE
3	PROJETO DE INSTALAÇÃO DE	3	PROJETO DE INSTALAÇÃO DE
4	PROJETO DE INSTALAÇÃO DE	4	PROJETO DE INSTALAÇÃO DE
5	PROJETO DE INSTALAÇÃO DE	5	PROJETO DE INSTALAÇÃO DE
6	PROJETO DE INSTALAÇÃO DE	6	PROJETO DE INSTALAÇÃO DE
7	PROJETO DE INSTALAÇÃO DE	7	PROJETO DE INSTALAÇÃO DE
8	PROJETO DE INSTALAÇÃO DE	8	PROJETO DE INSTALAÇÃO DE
9	PROJETO DE INSTALAÇÃO DE	9	PROJETO DE INSTALAÇÃO DE
10	PROJETO DE INSTALAÇÃO DE	10	PROJETO DE INSTALAÇÃO DE



FADE - Fundação de Amparo à Pesquisa do Estado de São Paulo

PROJETO DE LICITAÇÃO Nº 001/2010

OBJETO: OBRAS DE REFORMA E MANUTENÇÃO DE INSTALAÇÕES ELÉTRICAS E DE SINALIZAÇÃO EM VÁRIOS PONTOS DO CAMPUS DA FAPESP - RUA DO MATÃO, 155 - JARDIM EXPANSÃO, SÃO CARLOS, SP.

EMPRESA: Pires Ferreira & C.

VALOR: R\$ 1.200.000,00

DATA: 15/03/2010

PROJETO DE LICITAÇÃO Nº 001/2010

EMPRESA: Pires Ferreira & C.

VALOR: R\$ 1.200.000,00

DATA: 15/03/2010

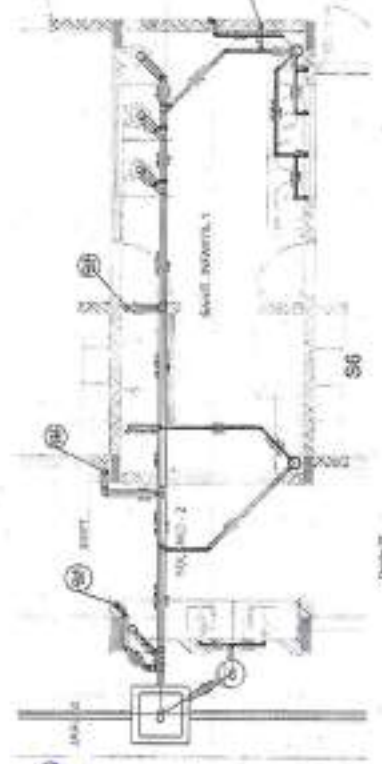
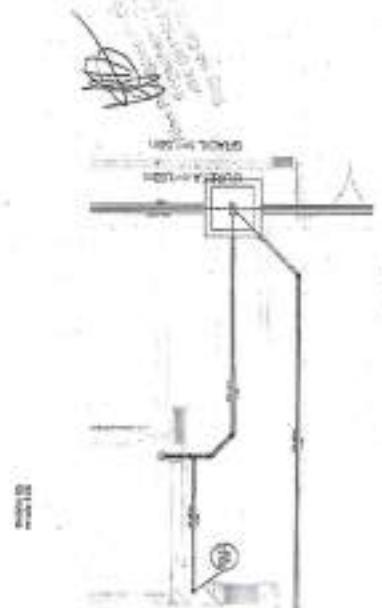
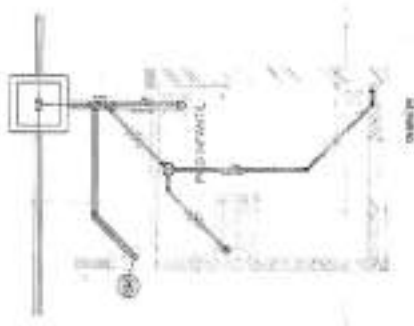
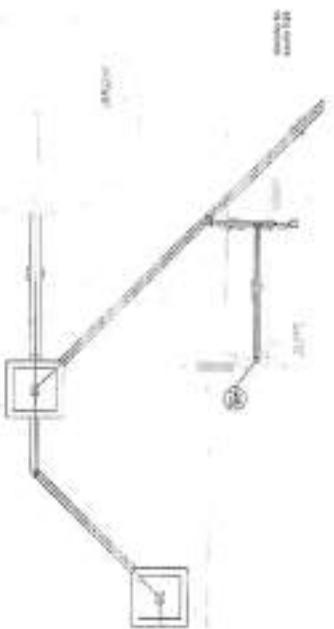
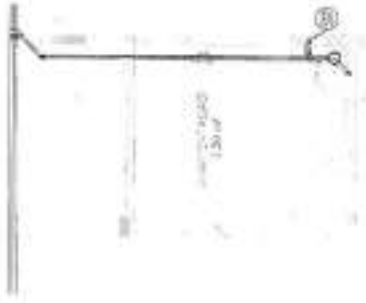

Handwritten signatures and initials in blue ink.

1	PROJETO DE INSTALAÇÃO DE ENERGIA ELÉTRICA
2	PROJETO DE INSTALAÇÃO DE ENERGIA ELÉTRICA
3	PROJETO DE INSTALAÇÃO DE ENERGIA ELÉTRICA
4	PROJETO DE INSTALAÇÃO DE ENERGIA ELÉTRICA
5	PROJETO DE INSTALAÇÃO DE ENERGIA ELÉTRICA
6	PROJETO DE INSTALAÇÃO DE ENERGIA ELÉTRICA
7	PROJETO DE INSTALAÇÃO DE ENERGIA ELÉTRICA
8	PROJETO DE INSTALAÇÃO DE ENERGIA ELÉTRICA
9	PROJETO DE INSTALAÇÃO DE ENERGIA ELÉTRICA
10	PROJETO DE INSTALAÇÃO DE ENERGIA ELÉTRICA
11	PROJETO DE INSTALAÇÃO DE ENERGIA ELÉTRICA
12	PROJETO DE INSTALAÇÃO DE ENERGIA ELÉTRICA
13	PROJETO DE INSTALAÇÃO DE ENERGIA ELÉTRICA
14	PROJETO DE INSTALAÇÃO DE ENERGIA ELÉTRICA
15	PROJETO DE INSTALAÇÃO DE ENERGIA ELÉTRICA
16	PROJETO DE INSTALAÇÃO DE ENERGIA ELÉTRICA
17	PROJETO DE INSTALAÇÃO DE ENERGIA ELÉTRICA
18	PROJETO DE INSTALAÇÃO DE ENERGIA ELÉTRICA
19	PROJETO DE INSTALAÇÃO DE ENERGIA ELÉTRICA
20	PROJETO DE INSTALAÇÃO DE ENERGIA ELÉTRICA

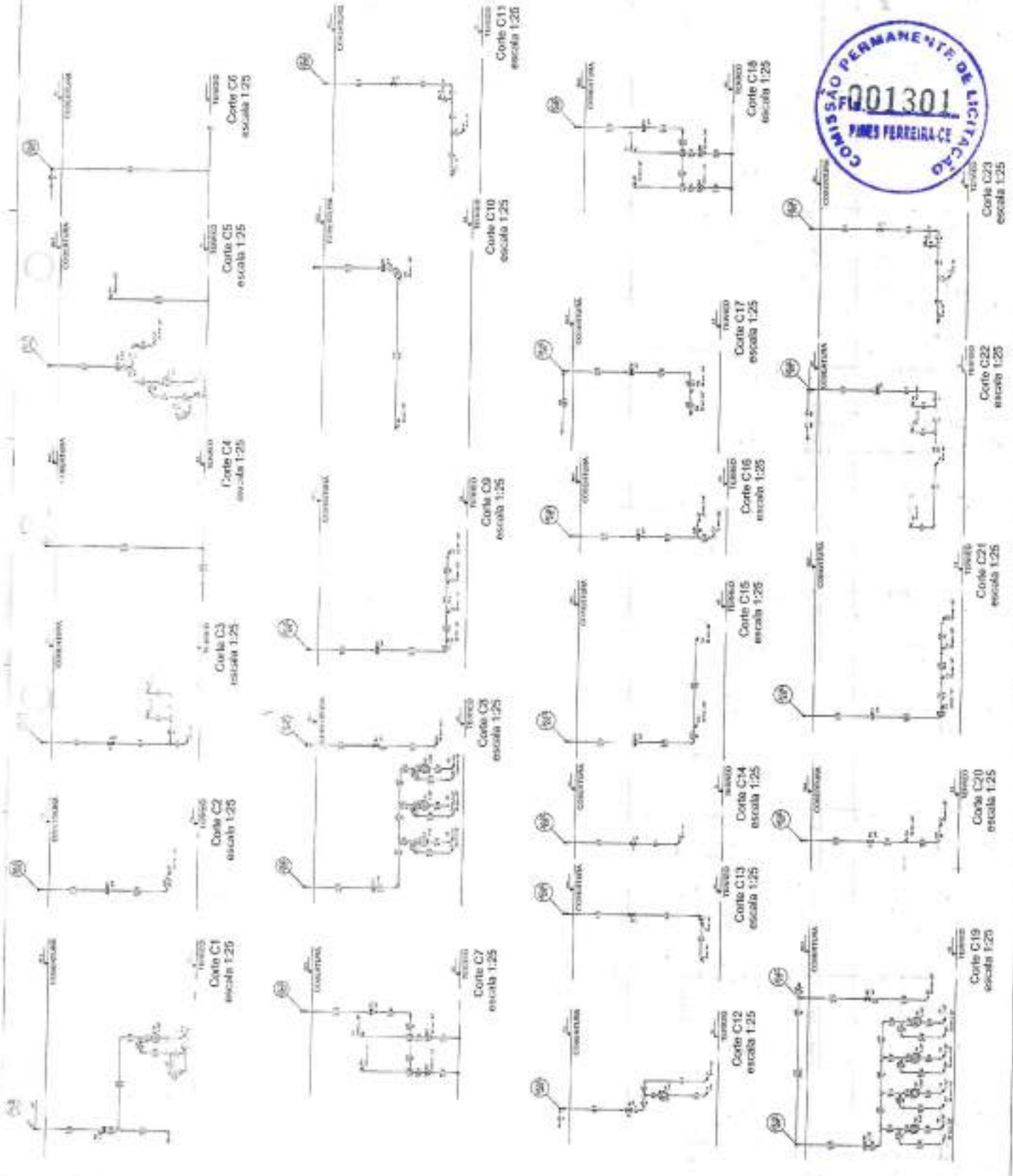

FADE
 INSTITUTO FEDERAL DE EDUCAÇÃO, CIÊNCIA E TECNOLOGIA DO RIO GRANDE DO NORTE
 INSTITUTO DE CIÊNCIAS EXATAS
 DEPARTAMENTO DE ENGENHARIA ELÉTRICA
 LABORATÓRIO DE INSTALAÇÃO ELÉTRICA

NOME: _____
 MATRÍCULA: _____
 TURMA: _____
 DATA: _____
 ASSINATURA: _____
 DATA: _____

INSTITUTO FEDERAL DE EDUCAÇÃO, CIÊNCIA E TECNOLOGIA DO RIO GRANDE DO NORTE
 INSTITUTO DE CIÊNCIAS EXATAS
 DEPARTAMENTO DE ENGENHARIA ELÉTRICA
 LABORATÓRIO DE INSTALAÇÃO ELÉTRICA

NOME: _____
 MATRÍCULA: _____
 TURMA: _____
 DATA: _____
 ASSINATURA: _____
 DATA: _____

INSTITUTO FEDERAL DE EDUCAÇÃO, CIÊNCIA E TECNOLOGIA DO RIO GRANDE DO NORTE
 INSTITUTO DE CIÊNCIAS EXATAS
 DEPARTAMENTO DE ENGENHARIA ELÉTRICA
 LABORATÓRIO DE INSTALAÇÃO ELÉTRICA

NOME: _____
 MATRÍCULA: _____
 TURMA: _____
 DATA: _____
 ASSINATURA: _____
 DATA: _____



[Handwritten signature]

[Handwritten signature]