COMISSÃO PERMANENTE DE LICITAÇÃO
Fls. 1261
PIRES FERREIRA-CE

FNDE 275 JANELA DE ALUMÍNIO JA-3 - 140 X 115, TIPO FIXA, PARA VIDRO, COM VIDRO, BATENTE E FERRAGENS. EXCLUSIVE ACABAMENTO, ALIZAR E CONTRAMARCO, CONFORME PROJETO DE ESQUADRIAS (M2)

Material		FONTE	UNID	COEFICIENTE	PREÇO UNITÁRIO	TOTAL
599	JANELA FIXA, EM ALUMINIO PERFIL 20, 60 X 80 CM (A X L), BATENTE/REQUADRO DE 3 A 14 CM, COM VIDRO 4 MM, SEM GUARNICAO/ALIZAR, ACABAMENTO ALUM BRANCO OU BRILHANTE	SINAPI	M2	1,00000000	R$ 752,31	R$ 752,31
4377	PARAFUSO DE ACO ZINCADO COM ROSCA SOBERBA, CABECA CHATA E FENDA SIMPLES, DIAMETRO 4,2 MM, COMPRIMENTO * 32 * MM	SINAPI	UN	17,41300000	R$ 0,23	R$ 4,00
39961	SILICONE ACETICO USO GERAL INCOLOR 280 G	SINAPI	UN	0,42400000	R$ 25,54	R$ 10,83
					TOTAL Material:	R$ 767,14

Mão de Obra com Encargos Complementares		FONTE	UNID	COEFICIENTE	PREÇO UNITÁRIO	TOTAL
88309	PEDREIRO COM ENCARGOS COMPLEMENTARES	SINAPI	H	0,72000000	R$ 27,90	R$ 20,09
88316	SERVENTE COM ENCARGOS COMPLEMENTARES	SINAPI	H	0,36000000	R$ 21,94	R$ 7,90
					TOTAL Mão de Obra com Encargos Complementares:	R$ 27,99
					VALOR:	R$ 795,13

FNDE 439 JANELA DE ALUMÍNIO - JA-4 - 140 X 195 CM, TIPO GUILHOTINA COMPLETA, COM VIDROS, BATENTE E FERRAGENS. EXCLUSIVE ALIZAR, ACABAMENTO E CONTRAMARCO, CONFORME PROJETO DE ESQUADRIAS (M2)

Material		FONTE	UNID	COEFICIENTE	PREÇO UNITÁRIO	TOTAL
34381	JANELA MAXIM AR, EM ALUMINIO PERFIL 25, 60 X 80 CM (A X L), ACABAMENTO BRANCO OU BRILHANTE, BATENTE DE 4 A 5 CM, COM VIDRO 4 MM, SEM GUARNICAO/ALIZAR	SINAPI	UN	2,08330000	R$ 303,76	R$ 632,82
4377	PARAFUSO DE ACO ZINCADO COM ROSCA SOBERBA, CABECA CHATA E FENDA SIMPLES, DIAMETRO 4,2 MM, COMPRIMENTO * 32 * MM	SINAPI	UN	24,40000000	R$ 0,23	R$ 5,61
39961	SILICONE ACETICO USO GERAL INCOLOR 280 G	SINAPI	UN	1,24670000	R$ 25,54	R$ 31,84
					TOTAL Material:	R$ 670,26

Mão de Obra com Encargos Complementares		FONTE	UNID	COEFICIENTE	PREÇO UNITÁRIO	TOTAL
88309	PEDREIRO COM ENCARGOS COMPLEMENTARES	SINAPI	H	1,70700000	R$ 27,90	R$ 47,63
88316	SERVENTE COM ENCARGOS COMPLEMENTARES	SINAPI	H	0,85300000	R$ 21,94	R$ 18,71
					TOTAL Mão de Obra com Encargos Complementares:	R$ 66,34
					VALOR:	R$ 736,62

FNDE 440 JANELA DE ALUMÍNIO JA-5 - 200 X 105 CM, TIPO FIXA, PARA VIDRO, COM VIDRO, BATENTE E FERRAGENS. EXCLUSIVE ACABAMENTO, ALIZAR E CONTRAMARCO, CONFORME PROJETO DE ESQUADRIAS (M2)

Material		FONTE	UNID	COEFICIENTE	PREÇO UNITÁRIO	TOTAL
599	JANELA FIXA, EM ALUMINIO PERFIL 20, 60 X 80 CM (A X L), BATENTE/REQUADRO DE 3 A 14 CM, COM VIDRO 4 MM, SEM GUARNICAO/ALIZAR, ACABAMENTO ALUM BRANCO OU BRILHANTE	SINAPI	M2	1,00000000	R$ 752,31	R$ 752,31
4377	PARAFUSO DE ACO ZINCADO COM ROSCA SOBERBA, CABECA CHATA E FENDA SIMPLES, DIAMETRO 4,2 MM, COMPRIMENTO * 32 * MM	SINAPI	UN	17,41300000	R$ 0,23	R$ 4,00
39961	SILICONE ACETICO USO GERAL INCOLOR 280 G	SINAPI	UN	0,42400000	R$ 25,54	R$ 10,83
					TOTAL Material:	R$ 767,14

Mão de Obra com Encargos Complementares		FONTE	UNID	COEFICIENTE	PREÇO UNITÁRIO	TOTAL
88309	PEDREIRO COM ENCARGOS COMPLEMENTARES	SINAPI	H	0,72000000	R$ 27,90	R$ 20,09
88316	SERVENTE COM ENCARGOS COMPLEMENTARES	SINAPI	H	0,36000000	R$ 21,94	R$ 7,90
					TOTAL Mão de Obra com Encargos Complementares:	R$ 27,99
					VALOR:	R$ 795,13

COMISSÃO PERMANENTE DE LICITAÇÃO
Fls. 1262
PIRES FERREIRA-CE

FNDE 441 JANELA DE ALUMÍNIO - JA-6 - 210 X 50 CM, TIPO MAXIM-AR, COM VIDROS, BATENTE E FERRAGENS. EXCLUSIVE ALIZAR, ACABAMENTO E CONTRAMARCO, CONFORME PROJETO DE ESQUADRIAS (M2)

Material		FONTE	UNID	COEFICIENTE	PREÇO UNITÁRIO	TOTAL
34381	JANELA MAXIM AR, EM ALUMINIO PERFIL 25, 60 X 80 CM (A X L), ACABAMENTO BRANCO OU BRILHANTE, BATENTE DE 4 A 5 CM, COM VIDRO 4 MM, SEM GUARNICAO/ALIZAR	SINAPI	UN	2,08330000	R$ 303,76	R$ 632,82
4377	PARAFUSO DE ACO ZINCADO COM ROSCA SOBERBA, CABECA CHATA E FENDA SIMPLES, DIAMETRO 4,2 MM, COMPRIMENTO * 32 * MM	SINAPI	UN	24,40000000	R$ 0,23	R$ 5,61
39961	SILICONE ACETICO USO GERAL INCOLOR 280 G	SINAPI	UN	1,24670000	R$ 25,54	R$ 31,84
					TOTAL Material:	R$ 670,28

Mão de Obra com Encargos Complementares		FONTE	UNID	COEFICIENTE	PREÇO UNITÁRIO	TOTAL
88309	PEDREIRO COM ENCARGOS COMPLEMENTARES	SINAPI	H	1,70700000	R$ 27,90	R$ 47,63
88316	SERVENTE COM ENCARGOS COMPLEMENTARES	SINAPI	H	0,85300000	R$ 21,94	R$ 18,71
					TOTAL Mão de Obra com Encargos Complementares:	R$ 66,34
					VALOR:	R$ 736,62

FNDE 264 JANELA DE ALUMÍNIO - JA-7 - 210 X 75 CM, TIPO MAXIM-AR, COM VIDROS, BATENTE E FERRAGENS. EXCLUSIVE ALIZAR, ACABAMENTO E CONTRAMARCO, CONFORME PROJETO DE ESQUADRIAS (M2)

Material		FONTE	UNID	COEFICIENTE	PREÇO UNITÁRIO	TOTAL
34381	JANELA MAXIM AR, EM ALUMINIO PERFIL 25, 60 X 80 CM (A X L), ACABAMENTO BRANCO OU BRILHANTE, BATENTE DE 4 A 5 CM, COM VIDRO 4 MM, SEM GUARNICAO/ALIZAR	SINAPI	UN	2,08330000	R$ 303,76	R$ 632,82
4377	PARAFUSO DE ACO ZINCADO COM ROSCA SOBERBA, CABECA CHATA E FENDA SIMPLES, DIAMETRO 4,2 MM, COMPRIMENTO * 32 * MM	SINAPI	UN	24,40000000	R$ 0,23	R$ 5,61
39961	SILICONE ACETICO USO GERAL INCOLOR 280 G	SINAPI	UN	1,24670000	R$ 25,54	R$ 31,84
					TOTAL Material:	R$ 670,28

Mão de Obra com Encargos Complementares		FONTE	UNID	COEFICIENTE	PREÇO UNITÁRIO	TOTAL
88309	PEDREIRO COM ENCARGOS COMPLEMENTARES	SINAPI	H	1,70700000	R$ 27,90	R$ 47,63
88316	SERVENTE COM ENCARGOS COMPLEMENTARES	SINAPI	H	0,85300000	R$ 21,94	R$ 18,71
					TOTAL Mão de Obra com Encargos Complementares:	R$ 66,34
					VALOR:	R$ 736,62

FNDE 268 JANELA DE ALUMÍNIO - JA-8 - 210 X 100 CM, TIPO MAXIM-AR, COM VIDROS, BATENTE E FERRAGENS. EXCLUSIVE ALIZAR, ACABAMENTO E CONTRAMARCO, CONFORME PROJETO DE ESQUADRIAS (M2)

Material		FONTE	UNID	COEFICIENTE	PREÇO UNITÁRIO	TOTAL
34381	JANELA MAXIM AR, EM ALUMINIO PERFIL 25, 60 X 80 CM (A X L), ACABAMENTO BRANCO OU BRILHANTE, BATENTE DE 4 A 5 CM, COM VIDRO 4 MM, SEM GUARNICAO/ALIZAR	SINAPI	UN	2,08330000	R$ 303,76	R$ 632,82
4377	PARAFUSO DE ACO ZINCADO COM ROSCA SOBERBA, CABECA CHATA E FENDA SIMPLES, DIAMETRO 4,2 MM, COMPRIMENTO * 32 * MM	SINAPI	UN	24,40000000	R$ 0,23	R$ 5,61
39961	SILICONE ACETICO USO GERAL INCOLOR 280 G	SINAPI	UN	1,24670000	R$ 25,54	R$ 31,84
					TOTAL Material:	R$ 670,28

Mão de Obra com Encargos Complementares		FONTE	UNID	COEFICIENTE	PREÇO UNITÁRIO	TOTAL
88309	PEDREIRO COM ENCARGOS COMPLEMENTARES	SINAPI	H	1,70700000	R$ 27,90	R$ 47,63
88316	SERVENTE COM ENCARGOS COMPLEMENTARES	SINAPI	H	0,85300000	R$ 21,94	R$ 18,71
					TOTAL Mão de Obra com Encargos Complementares:	R$ 66,34

COMISSÃO PERMANENTE DE LICITAÇÃO
Fls. 1263
PIRES FERREIRA-CE

VALOR:	R$ 736,62

FNDE 265 JANELA DE ALUMÍNIO - JA-9 - 210 X 150 CM, TIPO MAXIM-AR, COM VIDROS, BATENTE E FERRAGENS. EXCLUSIVE ALIZAR, ACABAMENTO E CONTRAMARCO, CONFORME PROJETO DE ESQUADRIAS (M2)

Material		FONTE	UNID	COEFICIENTE	PREÇO UNITÁRIO	TOTAL
34381	JANELA MAXIM AR, EM ALUMINIO PERFIL 25, 60 X 80 CM (A X L), ACABAMENTO BRANCO OU BRILHANTE, BATENTE DE 4 A 5 CM, COM VIDRO 4 MM, SEM GUARNICAO/ALIZAR	SINAPI	UN	2,08330000	R$ 303,75	R$ 632,82
4377	PARAFUSO DE ACO ZINCADO COM ROSCA SOBERBA, CABECA CHATA E FENDA SIMPLES, DIAMETRO 4,2 MM, COMPRIMENTO " 32 " MM	SINAPI	UN	24,40000000	R$ 0,23	R$ 5,61
39961	SILICONE ACETICO USO GERAL INCOLOR 280 G	SINAPI	UN	1,24670000	R$ 25,54	R$ 31,84
					TOTAL Material:	R$ 670,28

Mão de Obra com Encargos Complementares		FONTE	UNID	COEFICIENTE	PREÇO UNITÁRIO	TOTAL
88309	PEDREIRO COM ENCARGOS COMPLEMENTARES	SINAPI	H	1,70700000	R$ 27,90	R$ 47,63
88316	SERVENTE COM ENCARGOS COMPLEMENTARES	SINAPI	H	0,85300000	R$ 21,94	R$ 18,71
					TOTAL Mão de Obra com Encargos Complementares:	R$ 66,34
					VALOR:	R$ 736,62

FNDE 442 JANELA DE ALUMÍNIO - JA-10 - 70 X 75 CM, TIPO MAXIM-AR, COM VIDROS, BATENTE E FERRAGENS. EXCLUSIVE ALIZAR, ACABAMENTO E CONTRAMARCO, CONFORME PROJETO DE ESQUADRIAS (M2)

Material		FONTE	UNID	COEFICIENTE	PREÇO UNITÁRIO	TOTAL
34381	JANELA MAXIM AR, EM ALUMINIO PERFIL 25, 60 X 80 CM (A X L), ACABAMENTO BRANCO OU BRILHANTE, BATENTE DE 4 A 5 CM, COM VIDRO 4 MM, SEM GUARNICAO/ALIZAR	SINAPI	UN	2,08330000	R$ 303,75	R$ 632,82
4377	PARAFUSO DE ACO ZINCADO COM ROSCA SOBERBA, CABECA CHATA E FENDA SIMPLES, DIAMETRO 4,2 MM, COMPRIMENTO " 32 " MM	SINAPI	UN	24,40000000	R$ 0,23	R$ 5,61
39961	SILICONE ACETICO USO GERAL INCOLOR 280 G	SINAPI	UN	1,24670000	R$ 25,54	R$ 31,84
					TOTAL Material:	R$ 670,28

Mão de Obra com Encargos Complementares		FONTE	UNID	COEFICIENTE	PREÇO UNITÁRIO	TOTAL
88309	PEDREIRO COM ENCARGOS COMPLEMENTARES	SINAPI	H	1,70700000	R$ 27,90	R$ 47,63
88316	SERVENTE COM ENCARGOS COMPLEMENTARES	SINAPI	H	0,85300000	R$ 21,94	R$ 18,71
					TOTAL Mão de Obra com Encargos Complementares:	R$ 66,34
					VALOR:	R$ 736,62

FNDE 270 JANELA DE ALUMÍNIO - JA-11 - 140 X 75 CM, TIPO MAXIM-AR, COM VIDROS, BATENTE E FERRAGENS. EXCLUSIVE ALIZAR, ACABAMENTO E CONTRAMARCO, CONFORME PROJETO DE ESQUADRIAS (M2)

Material		FONTE	UNID	COEFICIENTE	PREÇO UNITÁRIO	TOTAL
34381	JANELA MAXIM AR, EM ALUMINIO PERFIL 25, 60 X 80 CM (A X L), ACABAMENTO BRANCO OU BRILHANTE, BATENTE DE 4 A 5 CM, COM VIDRO 4 MM, SEM GUARNICAO/ALIZAR	SINAPI	UN	2,08330000	R$ 303,75	R$ 632,82
4377	PARAFUSO DE ACO ZINCADO COM ROSCA SOBERBA, CABECA CHATA E FENDA SIMPLES, DIAMETRO 4,2 MM, COMPRIMENTO " 32 " MM	SINAPI	UN	24,40000000	R$ 0,23	R$ 5,61
39961	SILICONE ACETICO USO GERAL INCOLOR 280 G	SINAPI	UN	1,24670000	R$ 25,54	R$ 31,84
					TOTAL Material:	R$ 670,28

Mão de Obra com Encargos Complementares		FONTE	UNID	COEFICIENTE	PREÇO UNITÁRIO	TOTAL
88309	PEDREIRO COM ENCARGOS COMPLEMENTARES	SINAPI	H	1,70700000	R$ 27,90	R$ 47,63
88316	SERVENTE COM ENCARGOS COMPLEMENTARES	SINAPI	H	0,85300000	R$ 21,94	R$ 18,71
					TOTAL Mão de Obra com Encargos Complementares:	R$ 66,34

COMISSÃO PERMANENTE DE LICITAÇÃO
Fls. 1264
PIRES FERREIRA-CE

VALOR:	R$ 736,62

FNDE 443 JANELA DE ALUMÍNIO - JA-12 - 420 X 50 CM, TIPO MAXIM-AR, COM VIDROS, BATENTE E FERRAGENS. EXCLUSIVE ALIZAR, ACABAMENTO E CONTRAMARCO, CONFORME PROJETO DE ESQUADRIAS (M2)

Material		FONTE	UNID	COEFICIENTE	PREÇO UNITÁRIO	TOTAL
34381	JANELA MAXIM AR, EM ALUMINIO PERFIL 25, 60 X 80 CM (A X L), ACABAMENTO BRANCO OU BRILHANTE, BATENTE DE 4 A 5 CM, COM VIDRO 4 MM, SEM GUARNICAO/ALIZAR	SINAPI	UN	2,08330000	R$ 303,76	R$ 632,82
4377	PARAFUSO DE ACO ZINCADO COM ROSCA SOBERBA, CABECA CHATA E FENDA SIMPLES, DIAMETRO 4,2 MM, COMPRIMENTO " 32 " MM	SINAPI	UN	24,40000000	R$ 0,23	R$ 5,61
39961	SILICONE ACETICO USO GERAL INCOLOR 280 G	SINAPI	UN	1,24670000	R$ 25,54	R$ 31,84
					TOTAL Material:	R$ 670,28

Mão de Obra com Encargos Complementares		FONTE	UNID	COEFICIENTE	PREÇO UNITÁRIO	TOTAL
88309	PEDREIRO COM ENCARGOS COMPLEMENTARES	SINAPI	H	1,70700000	R$ 27,90	R$ 47,63
88316	SERVENTE COM ENCARGOS COMPLEMENTARES	SINAPI	H	0,85300000	R$ 21,94	R$ 18,71
					TOTAL Mão de Obra com Encargos Complementares:	R$ 66,34
					VALOR:	R$ 736,62

FNDE 444 JANELA DE ALUMÍNIO - JA-13 - 560 X 100 CM, TIPO MAXIM-AR, COM VIDROS, BATENTE E FERRAGENS. EXCLUSIVE ALIZAR, ACABAMENTO E CONTRAMARCO, CONFORME PROJETO DE ESQUADRIAS (M2)

Material		FONTE	UNID	COEFICIENTE	PREÇO UNITÁRIO	TOTAL
34381	JANELA MAXIM AR, EM ALUMINIO PERFIL 25, 60 X 80 CM (A X L), ACABAMENTO BRANCO OU BRILHANTE, BATENTE DE 4 A 5 CM, COM VIDRO 4 MM, SEM GUARNICAO/ALIZAR	SINAPI	UN	2,08330000	R$ 303,76	R$ 632,82
4377	PARAFUSO DE ACO ZINCADO COM ROSCA SOBERBA, CABECA CHATA E FENDA SIMPLES, DIAMETRO 4,2 MM, COMPRIMENTO " 32 " MM	SINAPI	UN	24,40000000	R$ 0,23	R$ 5,61
39961	SILICONE ACETICO USO GERAL INCOLOR 280 G	SINAPI	UN	1,24670000	R$ 25,54	R$ 31,84
					TOTAL Material:	R$ 670,28

Mão de Obra com Encargos Complementares		FONTE	UNID	COEFICIENTE	PREÇO UNITÁRIO	TOTAL
88309	PEDREIRO COM ENCARGOS COMPLEMENTARES	SINAPI	H	1,70700000	R$ 27,90	R$ 47,63
88316	SERVENTE COM ENCARGOS COMPLEMENTARES	SINAPI	H	0,85300000	R$ 21,94	R$ 18,71
					TOTAL Mão de Obra com Encargos Complementares:	R$ 66,34
					VALOR:	R$ 736,62

FNDE 445 JANELA DE ALUMÍNIO JA-14 - 160 X 85, TIPO FIXA, PARA VIDRO, COM VIDRO, BATENTE E FERRAGENS. EXCLUSIVE ACABAMENTO, ALIZAR E CONTRAMARCO, CONFORME PROJETO DE ESQUADRIAS (M2)

Material		FONTE	UNID	COEFICIENTE	PREÇO UNITARIO	TOTAL
599	JANELA FIXA, EM ALUMINIO PERFIL 20, 60 X 80 CM (A X L), BATENTE/REQUADRO DE 3 A 14 CM, COM VIDRO 4 MM, SEM GUARNICAO/ALIZAR, ACABAMENTO ALUM BRANCO OU BRILHANTE	SINAPI	M2	1,00000000	R$ 752,31	R$ 752,31
4377	PARAFUSO DE ACO ZINCADO COM ROSCA SOBERBA, CABECA CHATA E FENDA SIMPLES, DIAMETRO 4,2 MM, COMPRIMENTO " 32 " MM	SINAPI	UN	17,41300000	R$ 0,23	R$ 4,00
39961	SILICONE ACETICO USO GERAL INCOLOR 280 G	SINAPI	UN	0,42400000	R$ 25,54	R$ 10,83
					TOTAL Material:	R$ 767,14

Mão de Obra com Encargos Complementares		FONTE	UNID	COEFICIENTE	PREÇO UNITÁRIO	TOTAL
88309	PEDREIRO COM ENCARGOS COMPLEMENTARES	SINAPI	H	0,72000000	R$ 27,90	R$ 20,09

COMISSÃO PERMANENTE DE LICITAÇÃO
Fls. 1265
PIRES FERREIRA-CE

88316	SERVENTE COM ENCARGOS COMPLEMENTARES	SINAPI	H	0,36000000	R$ 21,94	R$ 7,90
					TOTAL Mão de Obra com Encargos Complementares:	R$ 27,99
					VALOR:	R$ 795,13

FNDE 05 TELA TIPO MOSQUITEIRO - FIXADA NA ESQUADRIA - CONFORME PROJETO DE ESQUADRIAS (M2)

Material		FONTE	UNID	COEFICIENTE	PREÇO UNITÁRIO	TOTAL
586	CANTONEIRA EM ALUMINIO, ABAS IGUAIS, LARGURA DE 25,40 MM (1"), ESPESSURA DE 4,76 MM (3/16") E PESO LINEAR DE APROXIMADAMENTEO 0,593 KG/M	SINAPI	M	3,00000000	R$ 20,92	R$ 62,76
10932	TELA DE ARAME GALVANIZADA QUADRANGULAR / LOSANGULAR, FIO 4,19 MM (8 BWG), MALHA 5 X 5 CM, H = 2 M	SINAPI	M2	1,00000000	R$ 99,56	R$ 99,56
					TOTAL Material:	R$ 162,32

Mão de Obra com Encargos Complementares		FONTE	UNID	COEFICIENTE	PREÇO UNITÁRIO	TOTAL
88315	SERRALHEIRO COM ENCARGOS COMPLEMENTARES	SINAPI	H	0,35000000	R$ 27,68	R$ 9,69
88316	SERVENTE COM ENCARGOS COMPLEMENTARES	SINAPI	H	0,60000000	R$ 21,94	R$ 13,16
					TOTAL Mão de Obra com Encargos Complementares:	R$ 22,85
					VALOR:	R$ 185,17

FNDE 437 PORTA DE VIDRO - PV1 - 175X 230 CM, DE ABRIR DUAS FOLHAS TEMPERADO INCOLOR 10 MM, CONFORME PROJETO (M2)

Serviço		FONTE	UNID	COEFICIENTE	PREÇO UNITÁRIO	TOTAL
102183	PORTA PIVOTANTE DE VIDRO TEMPERADO, 2 FOLHAS DE 90X210 CM, ESPESSURA DE 10MM, INCLUSIVE ACESSÓRIOS. AF_01/2021	SINAPI	UN	0,53000000	R$ 2.368,93	R$ 1.255,53
					TOTAL Serviço:	R$ 1.255,53
					VALOR:	R$ 1.255,53

FNDE 280 PF1 - PORTÃO METÁLICO DE ABRIR, 1,40 X 2,20 M, COM CHAPA METÁLICA, INCLUSO PINTURA, CONFORME PROJETO DE ESQUADRIAS (M2)

Equipamento Custo Horário		FONTE	UNID	COEFICIENTE	PREÇO UNITÁRIO	TOTAL
92716	APARELHO PARA CORTE E SOLDA OXI-ACETILENO SOBRE RODAS, INCLUSIVE CILINDROS E MAÇARICOS - CHP DIURNO. AF_05/2023 - Percentual=1,0000%	SINAPI	CHP	4,03000000	R$ 93,01	R$ 374,83
					TOTAL Equipamento Custo Horário:	R$ 374,83

Material		FONTE	UNID	COEFICIENTE	PREÇO UNITÁRIO	TOTAL
548	BARRA DE ACO CHATA, RETANGULAR (QUALQUER BITOLA) - Percentual=1,0000%	SINAPI	KG	0,32800000	R$ 9,22	R$ 3,02
43105	CHAPA DE ACO CARBONO GALVANIZADA, PERFURADA (GRADE FUROS) E = 1,5 MM, DIAMETRO DO FURO = 9,52 MM (FUROS ALTERNADOS HORIZ.) - Percentual=1,0000%	SINAPI	KG	0,32800000	R$ 30,96	R$ 10,15
11456	FERROLHO COM FECHO /TRINCO REDONDO, EM ACO GALVANIZADO / ZINCADO, DE SOBREPOR, COM COMPRIMENTO DE 10" A 12" E ESPESSURA MINIMA DA CHAPA DE 1,50 MM - Percentual=1,0000%	SINAPI	UN	1,00000000	R$ 21,92	R$ 21,92
7698	TUBO ACO GALVANIZADO COM COSTURA, CLASSE MEDIA, DN 1.1/4", E = "3,25" MM, PESO "3.14" KG/M (NBR 5580) - Percentual=1,0000%	SINAPI	M	2,25000000	R$ 44,89	R$ 101,00
					TOTAL Material:	R$ 136,10

Mão de Obra		FONTE	UNID	COEFICIENTE	PREÇO UNITÁRIO	TOTAL
252	AJUDANTE DE SERRALHEIRO (HORISTA) - Percentual=1,0000%	SINAPI	H	2,77000000	R$ 14,94	R$ 41,38

COMISSÃO PERMANENTE DE LICITAÇÃO
Fls. 1266
PIRES FERREIRA-CE

					TOTAL Mão de Obra:	R$ 41,38
Mão de Obra com Encargos Complementares		FONTE	UNID	COEFICIENTE	PREÇO UNITÁRIO	TOTAL
88309	PEDREIRO COM ENCARGOS COMPLEMENTARES - Percentual=1,0000%	SINAPI	H	0,31200000	R$ 27,90	R$ 8,70
88315	SERRALHEIRO COM ENCARGOS COMPLEMENTARES - Percentual=1,0000%	SINAPI	H	2,77000000	R$ 27,68	R$ 76,67
					TOTAL Mão de Obra com Encargos Complementares:	R$ 85,38
Serviço		FONTE	UNID	COEFICIENTE	PREÇO UNITÁRIO	TOTAL
100754	PINTURA COM TINTA ACRILICA DE ACABAMENTO APLICADA A ROLO OU PINCEL SOBRE SUPERFÍCIES METÁLICAS (EXCETO PERFIL) EXECUTADO EM OBRA (02 DEMÃOS). AF_01/2020 - Percentual=1,0000%	SINAPI	M2	2,00000000	R$ 29,79	R$ 59,58
100722	PINTURA COM TINTA ALQUIDICA DE FUNDO (TIPO ZARCÃO) APLICADA A ROLO OU PINCEL SOBRE SUPERFÍCIES METÁLICAS (EXCETO PERFIL) EXECUTADO EM OBRA (POR DEMÃO). AF_01/2020 - Percentual=1,0000%	SINAPI	M2	2,00000000	R$ 24,43	R$ 48,86
					TOTAL Serviço:	R$ 108,44
					VALOR:	R$ 746,13

FNDE 08 PF2 - PORTÃO METÁLICO DE ABRIR, 1,40 X 1,05 M, COM CHAPA METÁLICA, INCLUSO PINTURA, CONFORME PROJETO DE ESQUADRIAS (M2)

Equipamento Custo Horário		FONTE	UNID	COEFICIENTE	PREÇO UNITÁRIO	TOTAL
92716	APARELHO PARA CORTE E SOLDA OXI-ACETILENO SOBRE RODAS, INCLUSIVE CILINDROS E MAÇARICOS - CHP DIURNO. AF_05/2023	SINAPI	CHP	4,03000000	R$ 93,01	R$ 374,83
					TOTAL Equipamento Custo Horário:	R$ 374,83
Material		FONTE	UNID	COEFICIENTE	PREÇO UNITÁRIO	TOTAL
546	BARRA DE ACO CHATA, RETANGULAR (QUALQUER BITOLA)	SINAPI	KG	0,32800000	R$ 9,22	R$ 3,02
43105	CHAPA DE ACO CARBONO GALVANIZADA, PERFURADA (GRADE FUROS) E = 1,5 MM, DIAMETRO DO FURO = 9,52 MM (FUROS ALTERNADOS HORIZ.)	SINAPI	KG	0,32800000	R$ 30,99	R$ 10,15
11456	FERROLHO COM FECHO /TRINCO REDONDO, EM ACO GALVANIZADO / ZINCADO, DE SOBREPOR, COM COMPRIMENTO DE 10" A 12" E ESPESSURA MINIMA DA CHAPA DE 1,50 MM	SINAPI	UN	1,00000000	R$ 21,92	R$ 21,92
7698	TUBO ACO GALVANIZADO COM COSTURA, CLASSE MEDIA, DN 1.1/4", E = *3,25* MM, PESO *3,14* KG/M (NBR 5580)	SINAPI	M	2,25000000	R$ 44,89	R$ 101,00
					TOTAL Material:	R$ 136,10
Mão de Obra		FONTE	UNID	COEFICIENTE	PREÇO UNITÁRIO	TOTAL
252	AJUDANTE DE SERRALHEIRO (HORISTA)	SINAPI	H	2,77000000	R$ 14,94	R$ 41,38
					TOTAL Mão de Obra:	R$ 41,38
Mão de Obra com Encargos Complementares		FONTE	UNID	COEFICIENTE	PREÇO UNITÁRIO	TOTAL
88309	PEDREIRO COM ENCARGOS COMPLEMENTARES	SINAPI	H	0,31200000	R$ 27,90	R$ 8,70
88315	SERRALHEIRO COM ENCARGOS COMPLEMENTARES	SINAPI	H	2,77000000	R$ 27,68	R$ 76,67
					TOTAL Mão de Obra com Encargos Complementares:	R$ 85,38
Serviço		FONTE	UNID	COEFICIENTE	PREÇO UNITÁRIO	TOTAL
100754	PINTURA COM TINTA ACRILICA DE ACABAMENTO APLICADA A ROLO OU PINCEL SOBRE SUPERFÍCIES METÁLICAS (EXCETO PERFIL) EXECUTADO EM OBRA (02 DEMÃOS). AF_01/2020	SINAPI	M2	2,00000000	R$ 29,79	R$ 59,58
100722	PINTURA COM TINTA ALQUIDICA DE FUNDO (TIPO ZARCÃO) APLICADA A ROLO OU PINCEL SOBRE SUPERFÍCIES METÁLICAS (EXCETO PERFIL) EXECUTADO EM OBRA (POR DEMÃO). AF_01/2020	SINAPI	M2	2,00000000	R$ 24,43	R$ 48,86

COMISSÃO PERMANENTE DE LICITAÇÃO
Fls. 1267
PIPES FERREIRA-CE

TOTAL Serviço:	R$ 109,44
VALOR:	R$ 746,13

FNDE 281 FECHAMENTO EM CHAPA METÁLICA PERFURADA, INCLUSO PINTURA, CONFORME PROJETO (M2)

Equipamento Custo Horário		FONTE	UNID	COEFICIENTE	PREÇO UNITÁRIO	TOTAL
92716	APARELHO PARA CORTE E SOLDA OXI-ACETILENO SOBRE RODAS, INCLUSIVE CILINDROS E MAÇARICOS - CHP DIURNO. AF_05/2023 - Percentual=1,0000%	SINAPI	CHP	4,03000000	R$ 93,01	R$ 374,83
					TOTAL Equipamento Custo Horário:	R$ 374,83

Material		FONTE	UNID	COEFICIENTE	PREÇO UNITÁRIO	TOTAL
546	BARRA DE ACO CHATA, RETANGULAR (QUALQUER BITOLA) - Percentual=1,0000%	SINAPI	KG	0,32800000	R$ 9,22	R$ 3,02
43105	CHAPA DE ACO CARBONO GALVANIZADA, PERFURADA (GRADE FUROS) E = 1,5 MM, DIAMETRO DO FURO = 9,52 MM (FUROS ALTERNADOS HORIZ.) - Percentual=1,0000%	SINAPI	KG	0,32800000	R$ 30,96	R$ 10,15
7598	TUBO ACO GALVANIZADO COM COSTURA, CLASSE MEDIA, DN 1.1/4", E = "3,25" MM, PESO "3,14" KG/M (NBR 5580) - Percentual=1,0000%	SINAPI	M	2,25000000	R$ 44,89	R$ 101,00
					TOTAL Material:	R$ 114,18

Mão de Obra		FONTE	UNID	COEFICIENTE	PREÇO UNITÁRIO	TOTAL
252	AJUDANTE DE SERRALHEIRO (HORISTA) - Percentual=1,0000%	SINAPI	H	2,77000000	R$ 14,94	R$ 41,38
					TOTAL Mão de Obra:	R$ 41,38

Mão de Obra com Encargos Complementares		FONTE	UNID	COEFICIENTE	PREÇO UNITÁRIO	TOTAL
88309	PEDREIRO COM ENCARGOS COMPLEMENTARES - Percentual=1,0000%	SINAPI	H	0,31200000	R$ 27,90	R$ 8,70
88315	SERRALHEIRO COM ENCARGOS COMPLEMENTARES - Percentual=1,0000%	SINAPI	H	2,77000000	R$ 27,68	R$ 76,67
					TOTAL Mão de Obra com Encargos Complementares:	R$ 85,38

Serviço		FONTE	UNID	COEFICIENTE	PREÇO UNITÁRIO	TOTAL
100754	PINTURA COM TINTA ACRÍLICA DE ACABAMENTO APLICADA A ROLO OU PINCEL SOBRE SUPERFÍCIES METÁLICAS (EXCETO PERFIL) EXECUTADO EM OBRA (02 DEMÃOS). AF_01/2020 - Percentual=1,0000%	SINAPI	M2	2,00000000	R$ 29,79	R$ 59,58
100722	PINTURA COM TINTA ALQUÍDICA DE FUNDO (TIPO ZARCÃO) APLICADA A ROLO OU PINCEL SOBRE SUPERFÍCIES METÁLICAS (EXCETO PERFIL) EXECUTADO EM OBRA (POR DEMÃO). AF_01/2020 - Percentual=1,0000%	SINAPI	M2	2,00000000	R$ 24,43	R$ 48,86
					TOTAL Serviço:	R$ 108,44
					VALOR:	R$ 724,21

FNDE 283 CERCA/GRADIL H=1,58M, MALHA 5 X 15CM - GALVANIZADO (M2)

Mão de Obra com Encargos Complementares		FONTE	UNID	COEFICIENTE	PREÇO UNITÁRIO	TOTAL
88251	AUXILIAR DE SERRALHEIRO COM ENCARGOS COMPLEMENTARES	SINAPI	H	1,50000000	R$ 23,06	R$ 34,59
88315	SERRALHEIRO COM ENCARGOS COMPLEMENTARES	SINAPI	H	1,50000000	R$ 27,68	R$ 41,52
					TOTAL Mão de Obra com Encargos Complementares:	R$ 76,11

Serviço		FONTE	UNID	COEFICIENTE	PREÇO UNITÁRIO	TOTAL
34.05.360	Gradil tela eletrosoldado, malha de 5 x 15cm, galvanizado	SP Obras	M2	1,00000000	R$ 190,53	R$ 190,53
					TOTAL Serviço:	R$ 190,53
					VALOR:	R$ 266,64

COMISSÃO PERMANENTE DE LICITAÇÃO
Fls. 1268
PIRES FERREIRA

FNDE 446 P01 - PORTÃO METÁLICO 1,50 x 2,10 M , MALHA 5 X 20CM - FIO 5,00MM, REVESTIDOS EM POLIESTER POR PROCESSO DE PINTURA ELETROSTÁTICA (GRADIL), NA COR BRANCA - FORNECIMENTO E INSTALAÇÃO (M2)

Material		FONTE	UNID	COEFICIENTE	PREÇO UNITÁRIO	TOTAL
H.03.000.031296	Portão tipo gradil 1 ou 2 folhas, com ou sem bandeira, sob medida	SP Obras	M2	1,20000000	R$ 790,63	R$ 948,76
					TOTAL Material:	R$ 948,76

Mão de Obra com Encargos Complementares		FONTE	UNID	COEFICIENTE	PREÇO UNITÁRIO	TOTAL
88251	AUXILIAR DE SERRALHEIRO COM ENCARGOS COMPLEMENTARES	SINAPI	H	2,50000000	R$ 23,06	R$ 57,65
88315	SERRALHEIRO COM ENCARGOS COMPLEMENTARES	SINAPI	H	2,50000000	R$ 27,68	R$ 69,20
					TOTAL Mão de Obra com Encargos Complementares:	R$ 126,85
					VALOR:	R$ 1.075,61

FNDE 447 P02 - PORTÃO METÁLICO 1,00 x 2,00 M , MALHA 5 X 20CM - FIO 5,00MM, REVESTIDOS EM POLIESTER POR PROCESSO DE PINTURA ELETROSTÁTICA (GRADIL), NA COR BRANCA - FORNECIMENTO E INSTALAÇÃO (M2)

Material		FONTE	UNID	COEFICIENTE	PREÇO UNITÁRIO	TOTAL
H.03.000.031296	Portão tipo gradil 1 ou 2 folhas, com ou sem bandeira, sob medida	SP Obras	M2	1,20000000	R$ 790,63	R$ 948,76
					TOTAL Material:	R$ 948,76

Mão de Obra com Encargos Complementares		FONTE	UNID	COEFICIENTE	PREÇO UNITÁRIO	TOTAL
88251	AUXILIAR DE SERRALHEIRO COM ENCARGOS COMPLEMENTARES	SINAPI	H	2,50000000	R$ 23,06	R$ 57,65
88315	SERRALHEIRO COM ENCARGOS COMPLEMENTARES	SINAPI	H	2,50000000	R$ 27,68	R$ 69,20
					TOTAL Mão de Obra com Encargos Complementares:	R$ 126,85
					VALOR:	R$ 1.075,61

FNDE 448 P03 - PORTÃO METÁLICO 3,12 x 2,00 M , MALHA 5 X 20CM - FIO 5,00MM, REVESTIDOS EM POLIESTER POR PROCESSO DE PINTURA ELETROSTÁTICA (GRADIL), NA COR BRANCA - FORNECIMENTO E INSTALAÇÃO (M2)

Material		FONTE	UNID	COEFICIENTE	PREÇO UNITÁRIO	TOTAL
H.03.000.031296	Portão tipo gradil 1 ou 2 folhas, com ou sem bandeira, sob medida	SP Obras	M2	1,20000000	R$ 790,63	R$ 948,76
					TOTAL Material:	R$ 948,76

Mão de Obra com Encargos Complementares		FONTE	UNID	COEFICIENTE	PREÇO UNITÁRIO	TOTAL
88251	AUXILIAR DE SERRALHEIRO COM ENCARGOS COMPLEMENTARES	SINAPI	H	2,50000000	R$ 23,06	R$ 57,65
88315	SERRALHEIRO COM ENCARGOS COMPLEMENTARES	SINAPI	H	2,50000000	R$ 27,68	R$ 69,20
					TOTAL Mão de Obra com Encargos Complementares:	R$ 126,85
					VALOR:	R$ 1.075,61

Obra: Projeto Padrão FNDE - Tipo 2
Unidade Federativa: Ceará
Cronograma de Planejamento
Tabela Sinapi 06/2024 - sem desoneração

COMISSÃO PERMANENTE DE LICITAÇÃO
Fls. 1269
PIRES FERREIRA-CE

OUTRAS COMPOSIÇÕES

RERI 01 - LUMINÁRIA TIPO CALHA, DE SOBREPOR, COM 2 LÂMPADAS TUBULARES FLUORESCENTES DE 36 W, COM

Material		FONTE	UNID	COEFICIENTE	PREÇO UNITÁRIO	TOTAL
I1371	LUMINARIA FLUORESCENTE COMPLETA (2 X 32)W	SINAPI	UN	1,00000000	R$ 81,26	R$ 81,26
					TOTAL Material:	R$ 81,26

Mão de Obra com Encargos Complementares		FONTE	UNID	COEFICIENTE	PREÇO UNITÁRIO	TOTAL
88247	AUXILIAR DE ELETRICISTA COM ENCARGOS COMPLEMENTARES	SINAPI	H	0,17270000	R$ 23,50	R$ 4,06
88264	ELETRICISTA COM ENCARGOS COMPLEMENTARES	SINAPI	H	0,41440000	R$ 28,25	R$ 11,71
					TOTAL Mão de Obra com	R$ 15,77
					VALOR:	R$ 97,03

RERI 02 - LÂMPADA VAPOR METÁLICO 150 W - FORNECIMENTO E INSTALAÇÃO. AF_08/2020 (UN)

Material		FONTE	UNID	COEFICIENTE	PREÇO UNITÁRIO	TOTAL
I1484	LÂMPADA VAPOR METÁLICO DE 150W/220V	SINAPI	UN	1,00000000	R$ 49,12	R$ 49,12
					TOTAL Material:	R$ 49,12

Mão de Obra com Encargos Complementares		FONTE	UNID	COEFICIENTE	PREÇO UNITÁRIO	TOTAL
88247	AUXILIAR DE ELETRICISTA COM ENCARGOS COMPLEMENTARES	SINAPI	H	0,02740000	R$ 23,50	R$ 0,64
88264	ELETRICISTA COM ENCARGOS COMPLEMENTARES	SINAPI	H	0,02740000	R$ 28,25	R$ 0,77
					TOTAL Mão de Obra com	R$ 1,41
					VALOR:	R$ 50,53

RERI 03 - LÂMPADA VAPOR METÁLICO 400 W - FORNECIMENTO E INSTALAÇÃO. AF_08/2020 (UN)

Material		FONTE	UNID	COEFICIENTE	PREÇO UNITÁRIO	TOTAL
I1487	LAMPADA VAPOR METÁLICO DE 400W/220V	SINAPI	UN	1,00000000	R$ 96,13	R$ 96,13
					TOTAL Material:	R$ 96,13

Mão de Obra com Encargos Complementares		FONTE	UNID	COEFICIENTE	PREÇO UNITÁRIO	TOTAL
88247	AUXILIAR DE ELETRICISTA COM ENCARGOS COMPLEMENTARES	SINAPI	H	0,02740000	R$ 23,50	R$ 0,64
88264	ELETRICISTA COM ENCARGOS COMPLEMENTARES	SINAPI	H	0,02740000	R$ 28,25	R$ 0,77
					TOTAL Mão de Obra com	R$ 1,41
					VALOR:	R$ 97,54

PREFEITURA DE PIRES FERREIRA

COMISSÃO PERMANENTE DE LICITAÇÃO
Fls. 1270
PIRES FERREIRA

COMPOSIÇÃO DE BDI - SERVIÇOS

COD	DESCRIÇÃO	%
	Despesas Indiretas	
AC	Administração central	5,50
DF	Despesas financeiras	1,23
R	Riscos	1,27

	Benefício	
S + G	Garantia/seguros	0,80
L	Lucro	8,30

I	**Impostos**	
	PIS	5,65
	COFINS	0,65
	ISS	3,00
	CPRB (4,5%, Apenas quando tiver desoneração INSS)	2,00
	TOTAL DOS IMPOSTOS	5,65

BDI =	25,00%

$$BDI = \frac{(1 + AC + S + R + G)(1 + DF)(1 + L)}{(1 - I)} - 1$$

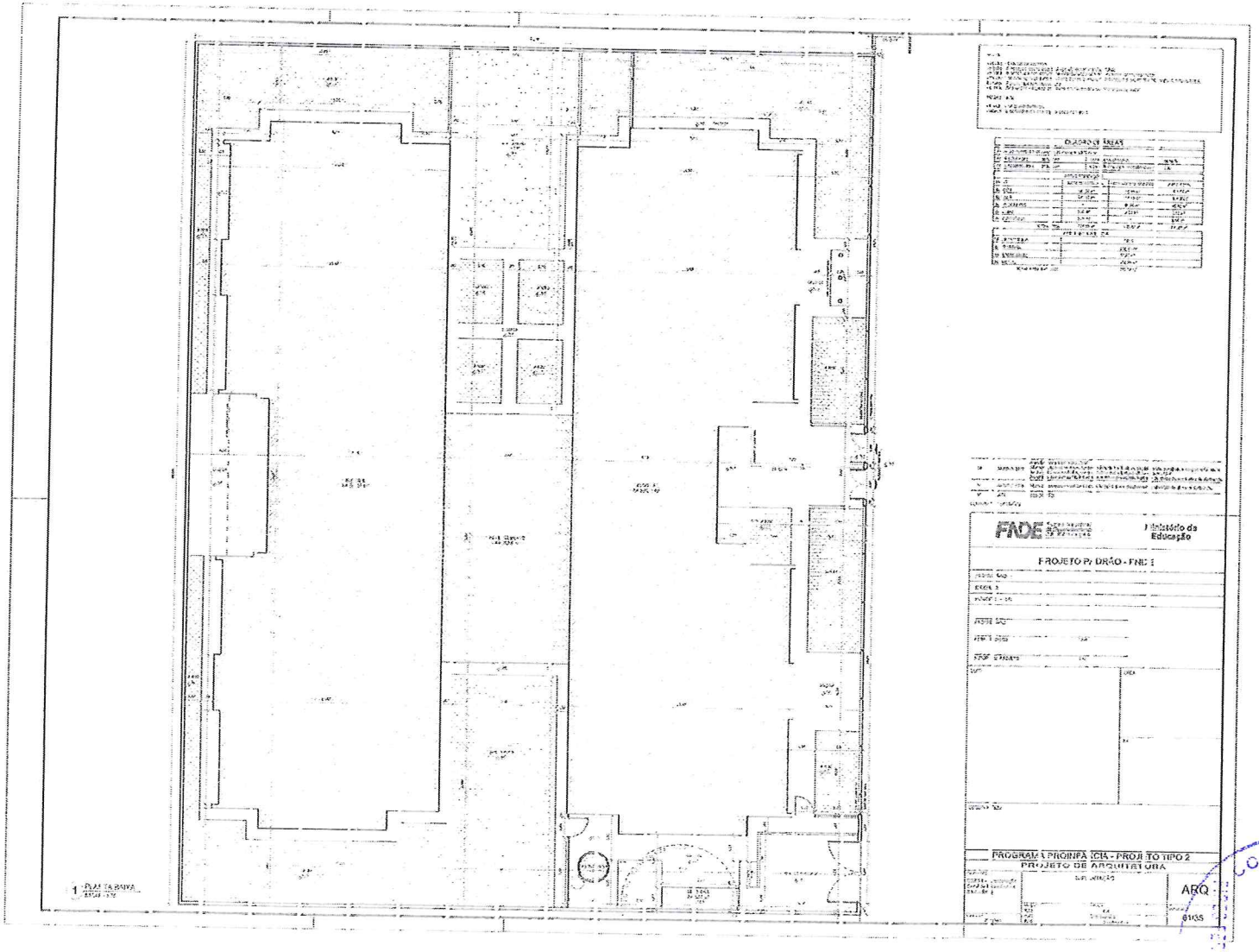

COMISSÃO PERMANENTE DE LICITAÇÃO
FLS 147

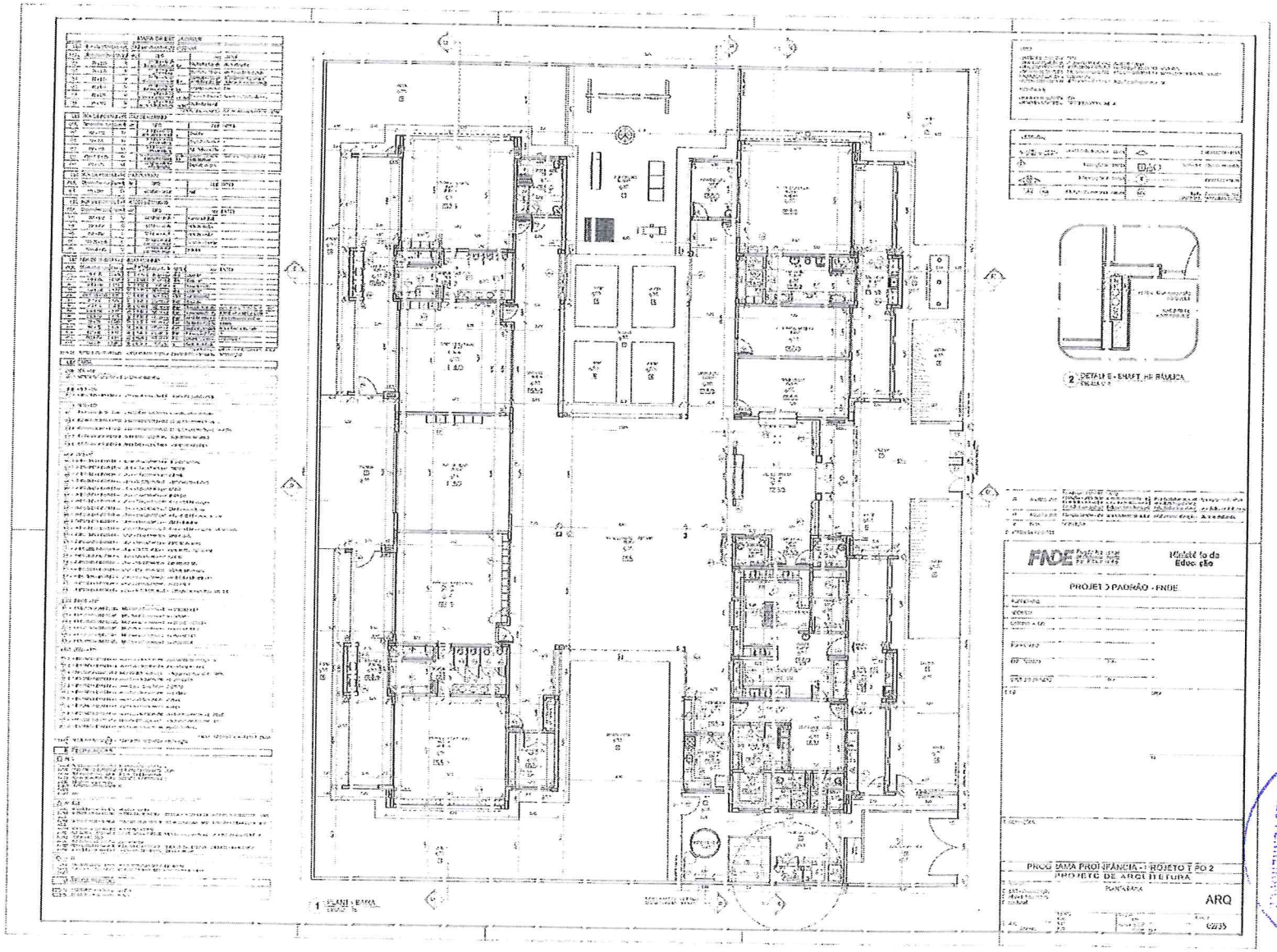

COMISSÃO PERMANENTE DE LICITAÇÃO
PIRES FERREIRA CE
Fls. 1272

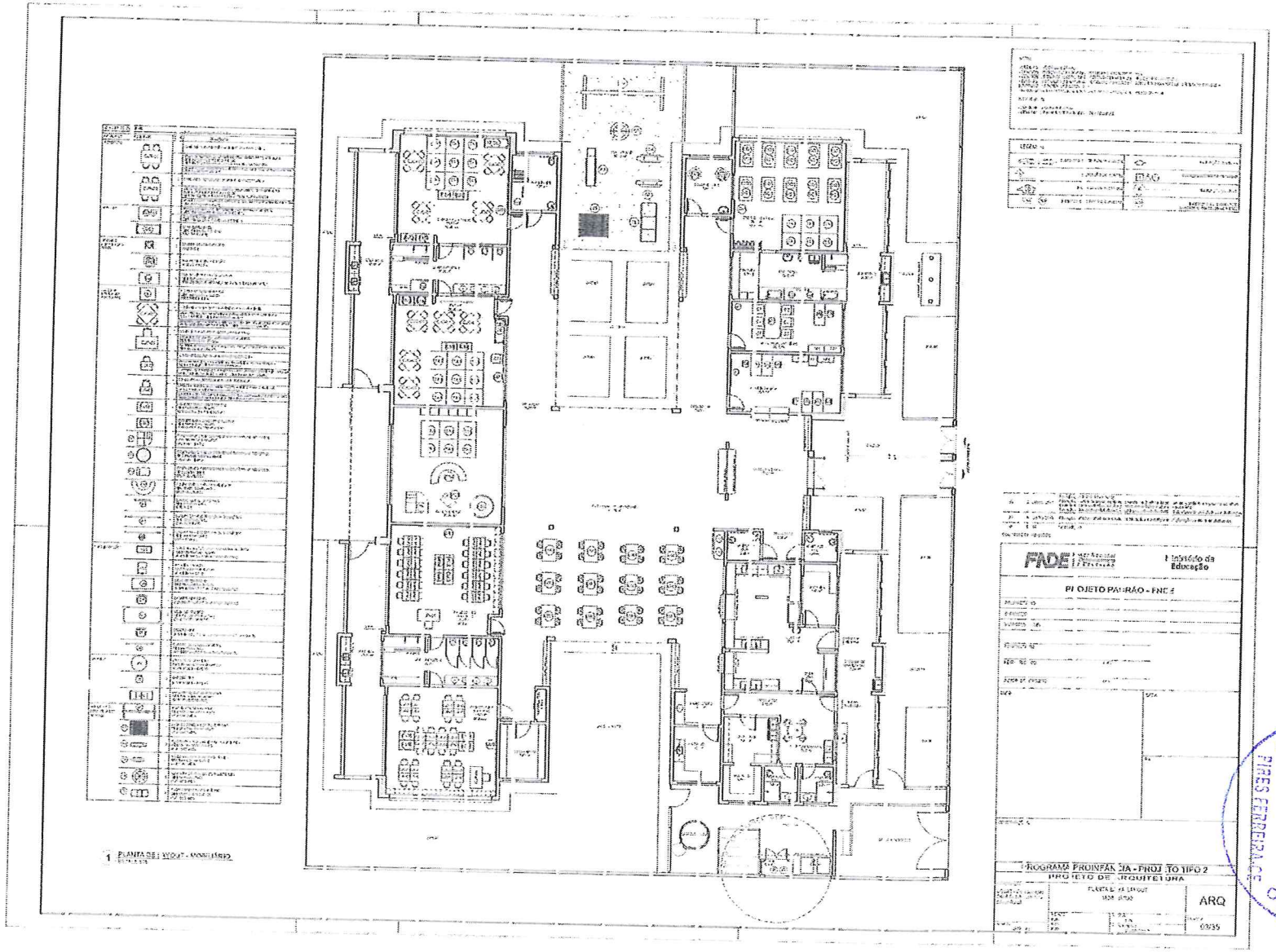

COMISSÃO PERMANENTE DE LICITAÇÃO
Fls. 1273
PIRES FERREIRA

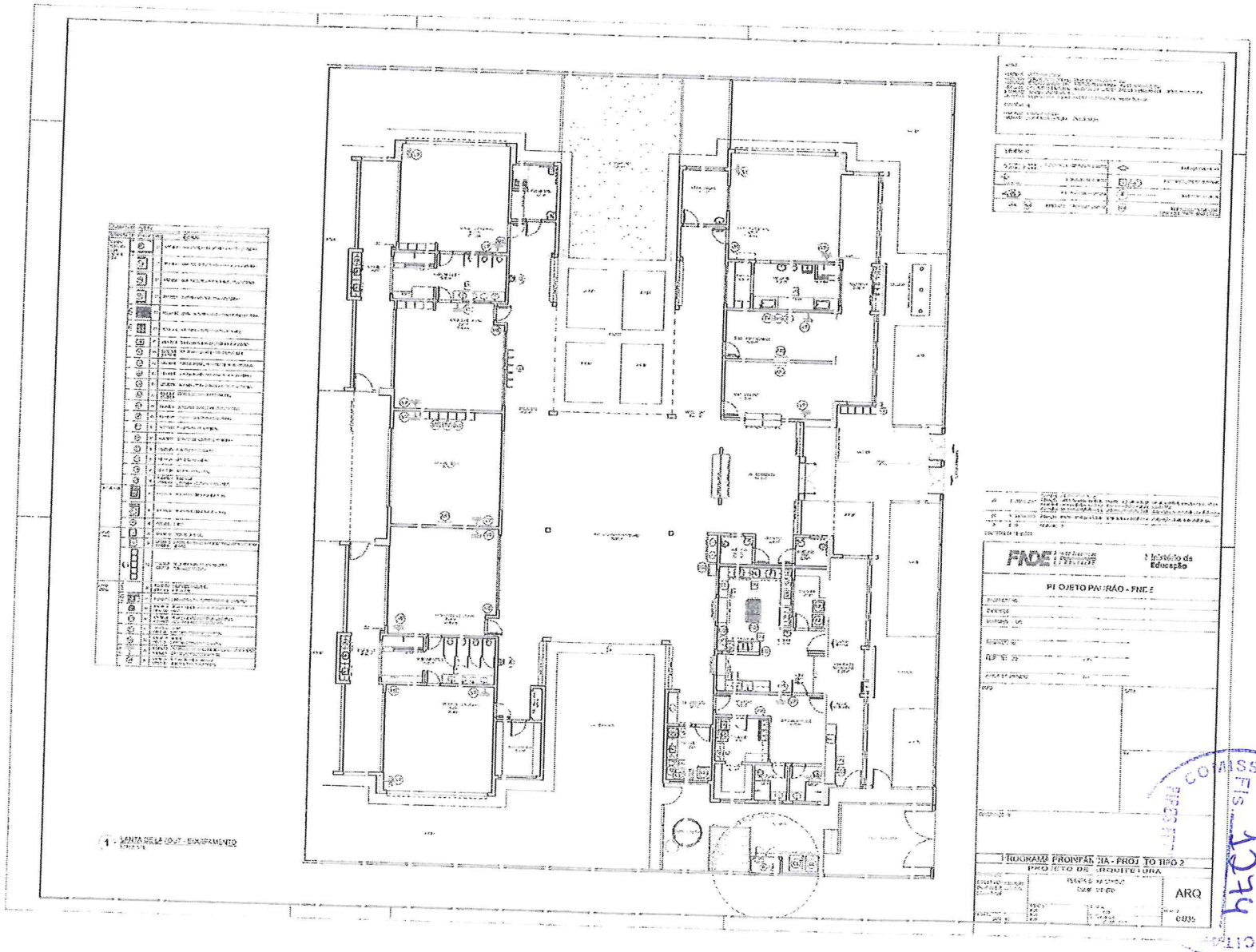
1 - PLANTA DE LAYOUT - ZONEAMENTO
FNDE
Instituto da Educação
PROJETO PADRÃO - FNDE
PROGRAMA PROINFÂNCIA - PROJETO TIPO 2
PROJETO DE ARQUITETURA
ARQ
COMISSÃO PERMANENTE DE LICITAÇÃO
FIS. 1274

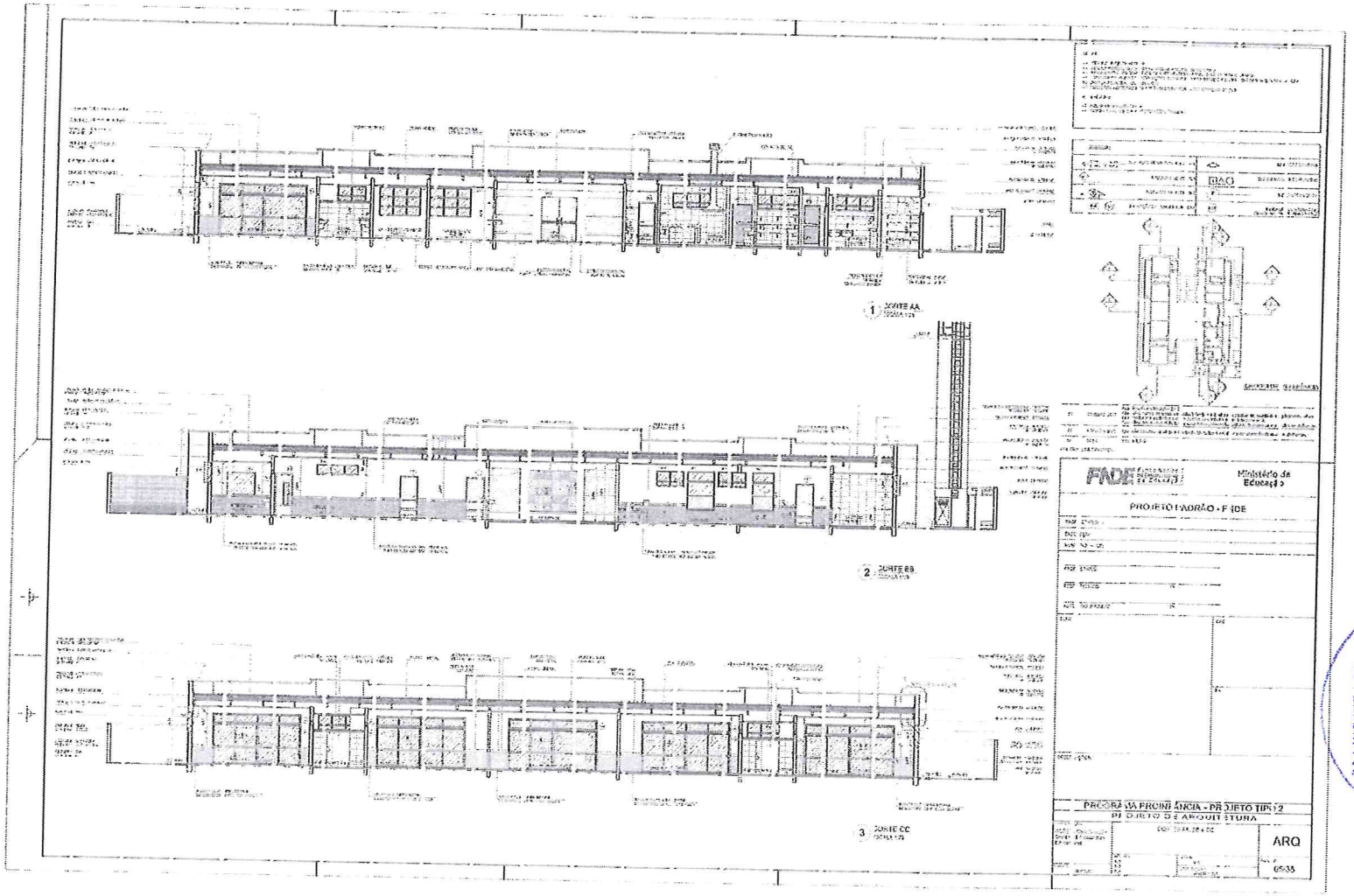

COMISSÃO PERMANENTE DE LICITAÇÃO
PIRES FERREIRA-CE
Fls. 125

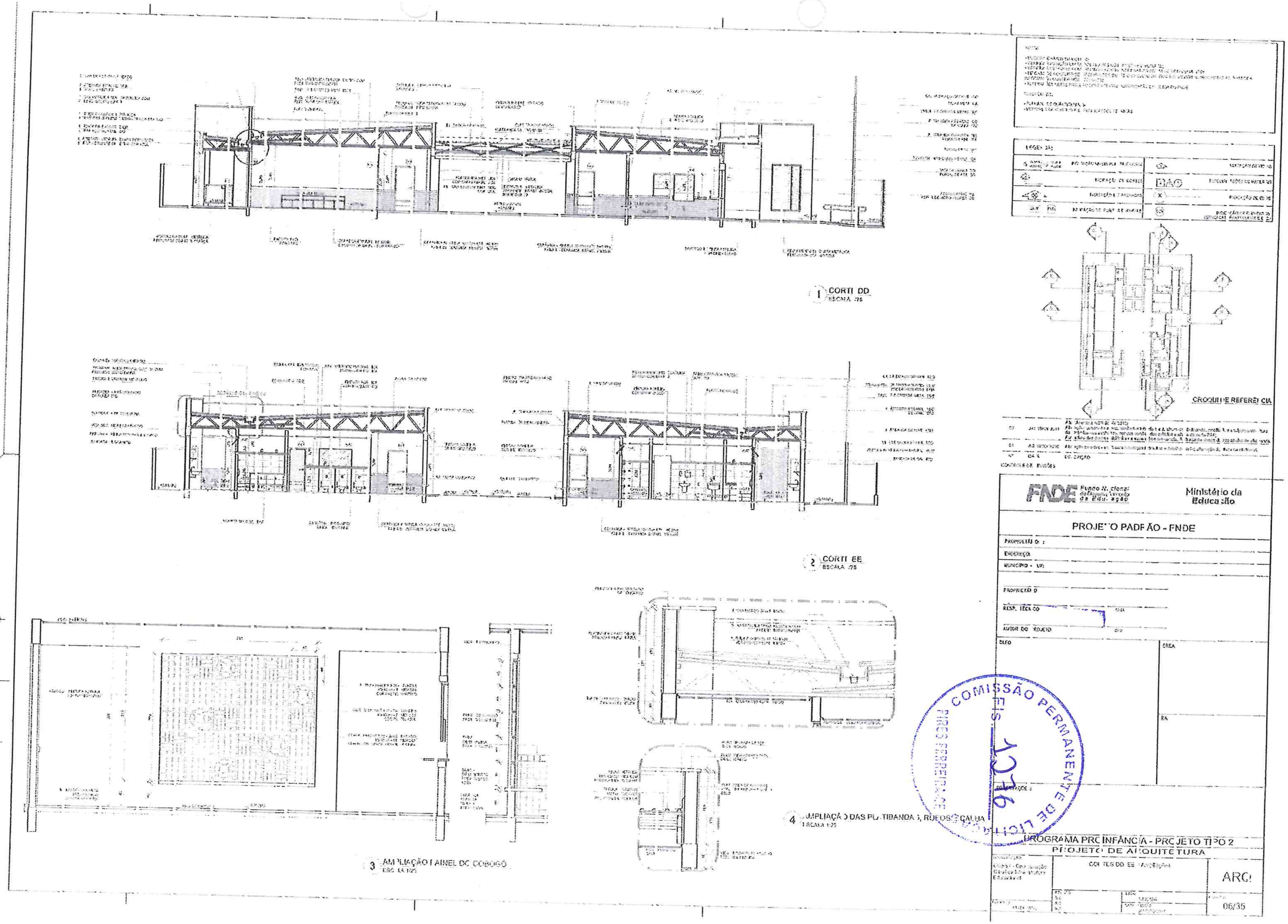

1 CORTE DD
ESCALA 1/75
2 CORTE EE
ESCALA 1/75
3 AMPLIAÇÃO PAINEL DE COBOGÓ
ESCALA 1/25
4 AMPLIAÇÃO DAS PLATIBANDAS, RUFOS E CALHA
ESCALA 1/25
CROQUI DE REFERÊNCIA
CONTROLE DE REVISÕES
FNDE Fundo Nacional de Desenvolvimento da Educação
Ministério da Educação
PROJETO PADRÃO - FNDE
PROPRIETÁRIO
ENDEREÇO
MUNICÍPIO - UF
PROPRIETÁRIO
RESP. TÉCNICO
AUTOR DO PROJETO
CREA
PROGRAMA PROINFÂNCIA - PROJETO TIPO 2
PROJETO DE ARQUITETURA
ARQ
06/35
COMISSÃO PERMANENTE DE LICITAÇÃO
FLS. 1276
PIRES FERREIRA-CE

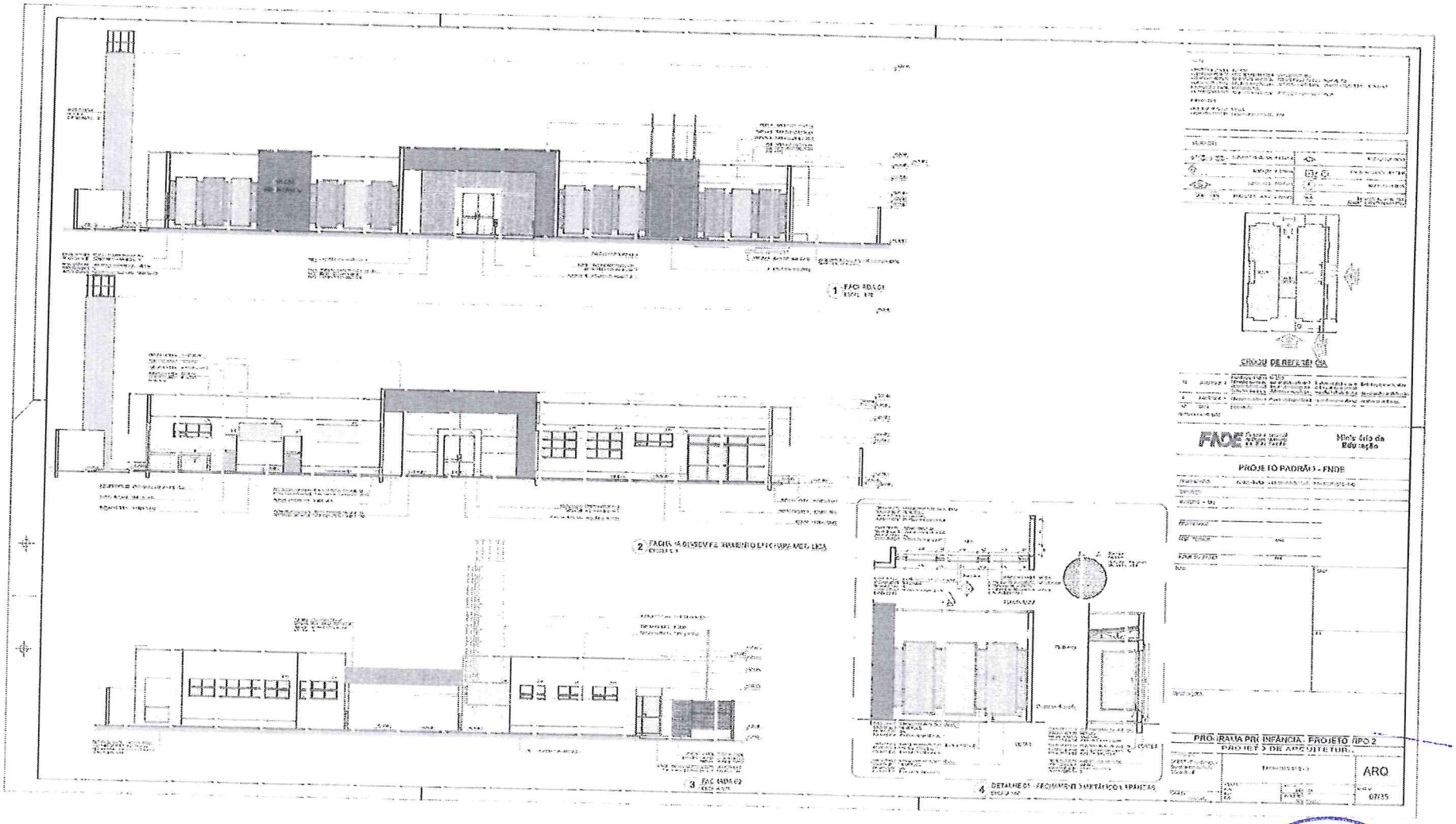

COMISSÃO PERMANENTE DE LICITAÇÃO
Fls. 1277

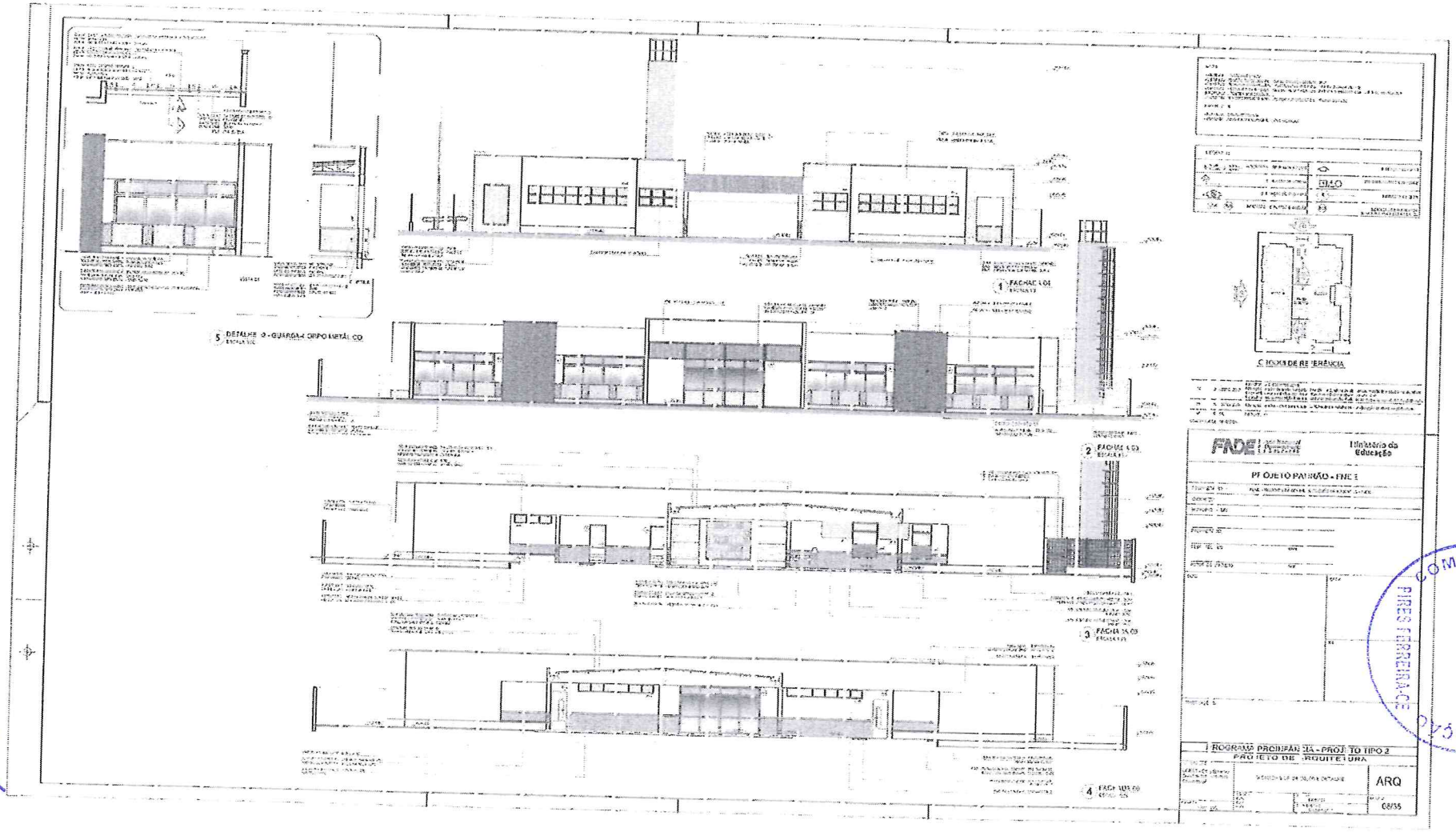

COMISSÃO PERMANENTE DE LICITAÇÃO
PIRES FERREIRA-CE
FLS. 1278

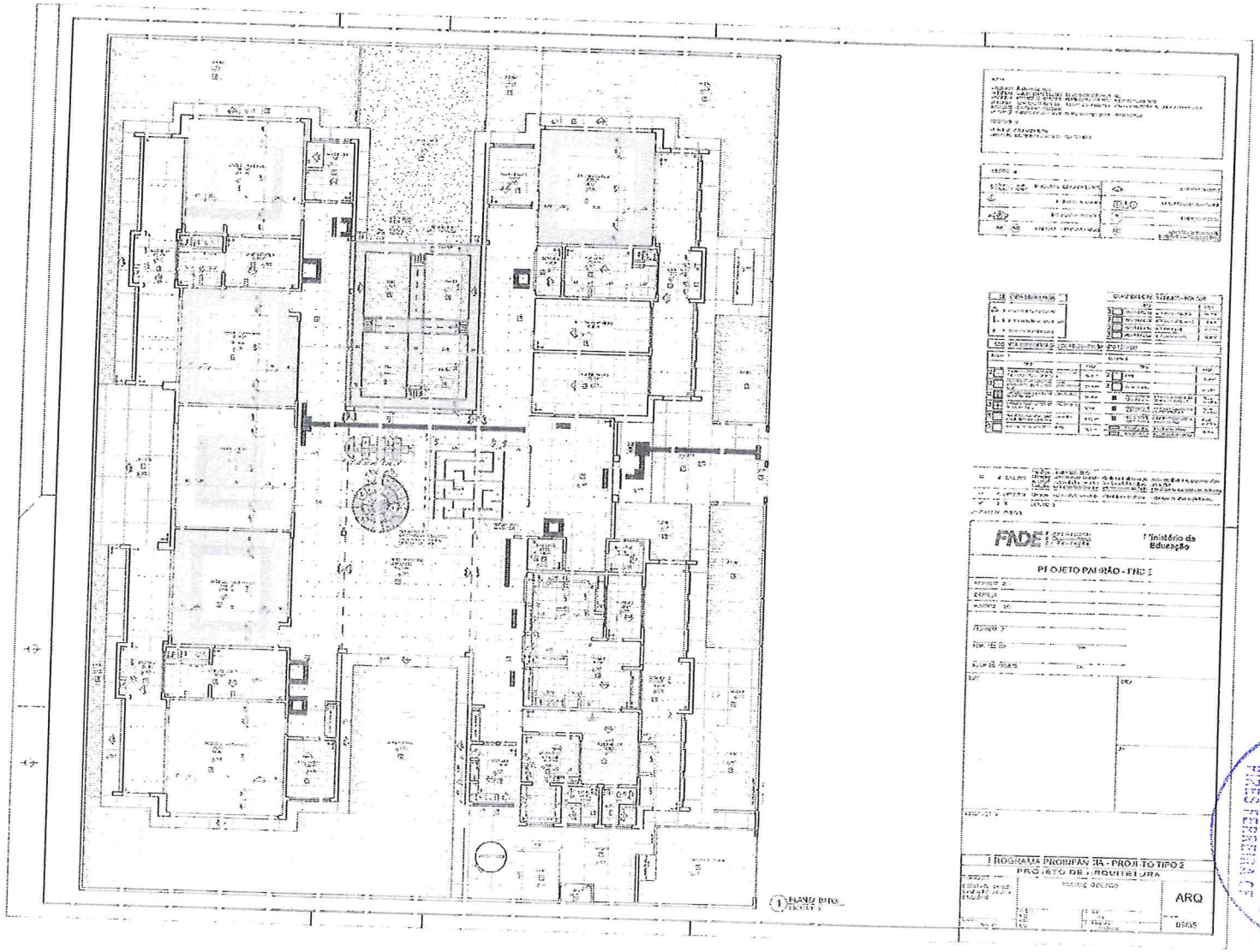

COMISSÃO PERMANENTE DE LICITAÇÃO
Fls. 1219
BIRES FERREIRA CP

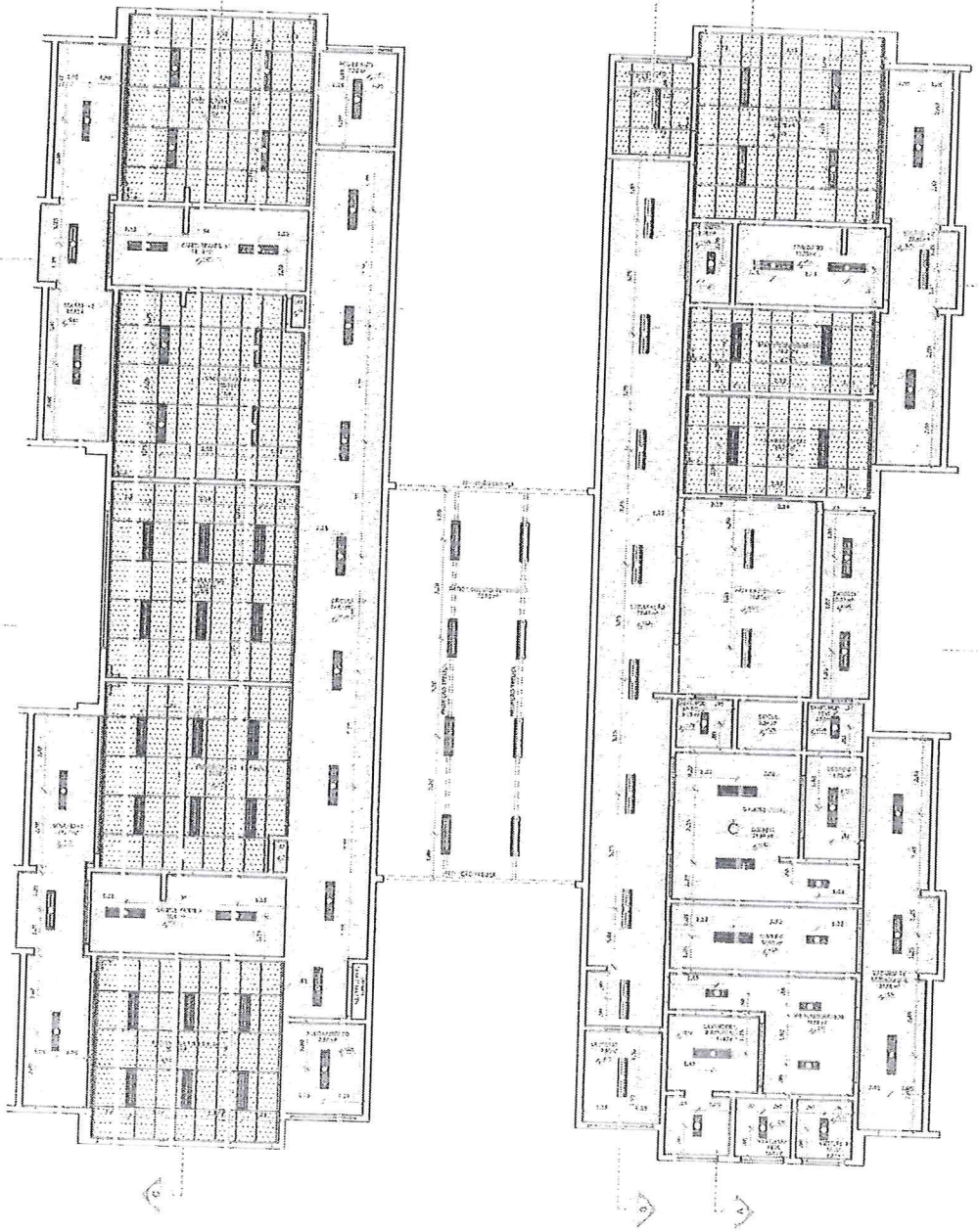

1 PLANTA BAIXA
ESCALA 1:75

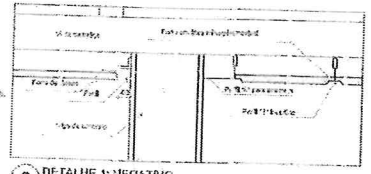

2 DETALHE 1: NEGATIVO
ESCALA 1:75

NOTAS

LEGENDA:

LEGENDA DE APARELHOS

SIMBOLO	APARE.	DESCRIÇÃO

ESPECIFICAÇÃO DE TETO

SIMBOLO	DESCRIÇÃO	ÁREA

02	JANEIRO 2012	
01	AGOSTO 2010	
Nº	DATA	DESCRIÇÃO

CONTROLE DE REVISÕES

FNDE Fundo Nacional de Desenvolvimento da Educação

Ministério da Educação

PROJETO PADRÃO - FNDE

Representante Gráfico:
Descrição:
Versão Nº:
Escala:
Responsável:
Aprovado por:

GRAU | CREA
RA

COMISSÃO PERMANENTE DE LICITAÇÃO
FIS. 1280
PROC. FERREIRA

PROGRAMA PROINFÂNCIA - PROJETO TIPO 2
PROJETO DE ARQUITETURA

PLANTA DE TÉRREO

ARQ

10/35