

RELATÓRIO ANALÍTICO - COMPOSIÇÕES DE CUSTOS

	OBRA:	CRECHE PRÉ-ESCOLA TIPO 2 DE DELMIRO GOUVEIA - PADRÃO FNDE	DATA : 11/12/2023		BDI : 31,25%
	CONVÊNIO:	202142963/2022	FONTE	VERSÃO	HORA
	LOCAL:	DISTRITO DE DELMIRO GOUVEIA, PIRES FERRERIA/CE	ORSE	2023/10	111,93%
	PROPONENTE:	PREFEITURA MUNICIPAL DE PIRES FERREIRA	SEINFRA	028.1 COM DESONERAÇÃO	70,07%
			SINAPI	2023/10 COM DESONERAÇÃO	47,48%
					12/2023
					10/2023
					11/2023

23.1.4. C2910 Prateleiras e escaninhos em mdf (M2)

Material		FONTE	UNID	COEFICIENTE	PREÇO UNITÁRIO	TOTAL
I0197	BARROTE DE 2"x2"	SEINFRA	M	3,23000000	R\$ 6,8900	R\$ 22,2547
I2410	PREGO 18X27 (2.1/2" x 10) (APROXIMADAMENTE 198UN/KG)	SEINFRA	KG	0,07690000	R\$ 14,2000	R\$ 1,0920
I2462	TÁBUA EM MADEIRA MUIRACATIARA PLAINADA DE 32mm	SEINFRA	M2	1,00000000	R\$ 112,0700	R\$ 112,0700
TOTAL Material:						R\$ 135,4167

Mão de Obra		FONTE	UNID	COEFICIENTE	PREÇO UNITÁRIO	TOTAL
I0037	AJUDANTE	SEINFRA	H	0,92300000	R\$ 19,1000	R\$ 17,6293
I0498	CARPINTEIRO	SEINFRA	H	0,92300000	R\$ 24,1600	R\$ 22,2997
TOTAL Mão de Obra:						R\$ 39,9290
VALOR:						R\$ 175,35

23.1.5. C0361 Bancos de concreto (M)

Material		FONTE	UNID	COEFICIENTE	PREÇO UNITÁRIO	TOTAL
I0108	AREIA GROSSA	SEINFRA	M3	0,07900000	R\$ 119,5800	R\$ 9,4468
I0280	BRITA	SEINFRA	M3	0,03200000	R\$ 100,5000	R\$ 3,2160
I0441	CAL HIDRATADA	SEINFRA	KG	9,86500000	R\$ 0,9600	R\$ 9,4704
I0805	CIMENTO PORTLAND	SEINFRA	KG	18,52100000	R\$ 0,7100	R\$ 13,1499
I2081	TIJOLO CERÂMICO FURADO 9X19X19CM	SEINFRA	UN	45,00000000	R\$ 0,5300	R\$ 23,8500
I2098	TINTA MINERAL IMPERMEÁVEL EM PÓ	SEINFRA	KG	0,96000000	R\$ 2,6800	R\$ 2,5728
TOTAL Material:						R\$ 61,7059

Mão de Obra		FONTE	UNID	COEFICIENTE	PREÇO UNITÁRIO	TOTAL
I0045	AJUDANTE DE PINTOR	SEINFRA	H	1,00000000	R\$ 19,1000	R\$ 19,1000
I2391	PEDREIRO	SEINFRA	H	2,07000000	R\$ 24,1600	R\$ 50,0112
I2543	SERVENTE	SEINFRA	H	3,14200000	R\$ 18,4600	R\$ 58,0013
TOTAL Mão de Obra:						R\$ 127,1125
VALOR:						R\$ 188,82

23.1.6. C1869 Peitoril em granito cinza, largura=17,00cm espessura variável e pingadeira (M)

Material		FONTE	UNID	COEFICIENTE	PREÇO UNITÁRIO	TOTAL
I1610	PEITORIS DE GRANITO 15CM	SEINFRA	M	1,00000000	R\$ 75,8400	R\$ 75,8400
TOTAL Material:						R\$ 75,8400

Mão de Obra		FONTE	UNID	COEFICIENTE	PREÇO UNITÁRIO	TOTAL
I2391	PEDREIRO	SEINFRA	H	0,50000000	R\$ 24,1600	R\$ 12,0800
I2543	SERVENTE	SEINFRA	H	0,25000000	R\$ 18,4600	R\$ 4,6150
TOTAL Mão de Obra:						R\$ 16,6950

Serviço		FONTE	UNID	COEFICIENTE	PREÇO UNITÁRIO	TOTAL
C0197	ARGAMASSA MISTA DE CIMENTO CAL HIDR. E AREIA S/PEN. TRAÇO 1:1:4	SEINFRA	M3	0,00375000	R\$ 720,1000	R\$ 2,7004
TOTAL Serviço:						R\$ 2,7004



RELATÓRIO ANALÍTICO - COMPOSIÇÕES DE CUSTOS

	OBRA:	CRECHE PRÉ-ESCOLA TIPO 2 DE DELMIRO GOUVEIA - PADRÃO FNDE	DATA : 11/12/2023	BDI : 31,25%	
	CONVÊNIO:	202142963/2022	FONTE	VERSÃO	HORA
	LOCAL:	DISTRITO DE DELMIRO GOUVEIA, PIRES FERRERIA/CE	ORSE	2023/10	111,93%
	PROPONENTE:	PREFEITURA MUNICIPAL DE PIRES FERREIRA	SEINFRA	028.1 COM DESONERAÇÃO	70,07%
			SINAPI	2023/10 COM DESONERAÇÃO	47,48%
				MES	REF
					12/2023
					10/2023
					11/2023

VALOR:	R\$ 95,24
---------------	------------------

23.1.7. 100861 Mão francesa metálica para apoio das prateleiras e bancadas (UN)

Material		FONTE	UNID	COEFICIENTE	PREÇO UNITÁRIO	TOTAL
0007568	BUCHA DE NYLON SEM ABA S10, COM PARAFUSO DE 6,10 X 65 MM EM AÇO ZINCADO COM ROSCA SOBERBA, CABECA CHATA E FENDA PHILLIPS	SINAPI	UN	3,00000000	R\$ 0,92	R\$ 2,76
00037590	SUPORTE MAO-FRANCA EM AÇO, ABAS IGUAIS 30 CM, CAPACIDADE MINIMA 60 KG, BRANCO	SINAPI	UN	1,00000000	R\$ 16,86	R\$ 16,86
TOTAL Material:						R\$ 19,62

Mão de Obra com Encargos Complementares	FONTE	UNID	COEFICIENTE	PREÇO UNITÁRIO	TOTAL	
88267	ENCANADOR OU BOMBEIRO HIDRÁULICO COM ENCARGOS COMPLEMENTARES	SINAPI	H	0,47430000	R\$ 23,71	R\$ 11,24
88316	SERVENTE COM ENCARGOS COMPLEMENTARES	SINAPI	H	0,14940000	R\$ 18,62	R\$ 2,78
TOTAL Mão de Obra com Encargos Complementares:					R\$ 14,02	
VALOR:					R\$ 33,64	

23.1.8. C4622 Fita adesiva antiderrapante 50mm para degraus dos banheiros (UN)

Material		FONTE	UNID	COEFICIENTE	PREÇO UNITÁRIO	TOTAL
I8620	FITA ANTIDERRAPANTE LARG. 5cm FOSFORESCENTE 5m	SEINFRA	RL	1,00000000	R\$ 51,3400	R\$ 51,3400
TOTAL Material:						R\$ 51,3400

Mão de Obra	FONTE	UNID	COEFICIENTE	PREÇO UNITÁRIO	TOTAL	
I0037	AJUDANTE	SEINFRA	H	0,23000000	R\$ 19,1000	R\$ 4,3930
TOTAL Mão de Obra:					R\$ 4,3930	
VALOR:					R\$ 55,73	

23.1.9. C4646 Corrimão dupla altura em aço inox 1 1/2" (M)

Material		FONTE	UNID	COEFICIENTE	PREÇO UNITÁRIO	TOTAL
I8648	BASE DE FIXAÇÃO COM PARAFUSOS	SEINFRA	UN	0,60000000	R\$ 36,0000	R\$ 21,6000
I8647	CURVA AÇO INOX DIAM 1 1/2"	SEINFRA	UN	0,60000000	R\$ 30,8100	R\$ 18,4860
I8646	TUBO AÇO INOX DIAM 1 1/2"	SEINFRA	M	2,00000000	R\$ 160,2000	R\$ 320,4000
TOTAL Material:						R\$ 360,4860

Mão de Obra	FONTE	UNID	COEFICIENTE	PREÇO UNITÁRIO	TOTAL	
I1530	MONTADOR	SEINFRA	H	0,60000000	R\$ 24,1600	R\$ 14,4960
I2543	SERVENTE	SEINFRA	H	0,55000000	R\$ 18,4600	R\$ 10,1530
TOTAL Mão de Obra:					R\$ 24,6490	
VALOR:					R\$ 385,13	

23.2.1. C3505 Guarda corpo de 1,0m de altura (M)

Material		FONTE	UNID	COEFICIENTE	PREÇO UNITÁRIO	TOTAL
I0878	COTOVELO AÇO GALVANIZADO DE 3/4"	SEINFRA	UN	0,20000000	R\$ 11,5800	R\$ 2,3160
I6233	CRUZETA AÇO GALVANIZADO 3/4"	SEINFRA	UN	0,40000000	R\$ 32,9600	R\$ 13,1840



RELATÓRIO ANALÍTICO - COMPOSIÇÕES DE CUSTOS

	OBRA:	CRECHE PRÉ-ESCOLA TIPO 2 DE DELMIRO GOUVEIA - PADRÃO FNDE	DATA : 11/12/2023		BDI : 31,25%		
	CONVÊNIO:	202142963/2022	FONTE	VERSÃO	HORA	MES	REF.
	LOCAL:	DISTRITO DE DELMIRO GOUVEIA, PIRES FERRERIA/CE	ORSE	2023/10	111,93%	70,07%	12/2023
	PROPONENTE:	PREFEITURA MUNICIPAL DE PIRES FERREIRA	SEINFRA	028.1 COM DESONERAÇÃO	84,44%	47,48%	10/2023
			SINAPI	2023/10 COM DESONERAÇÃO	84,44%	47,48%	11/2023

11952	TE AÇO GALVANIZADO DE 3/4'	SEINFRA	UN	0,60000000	R\$ 14,9800	R\$ 8,9880
12167	TUBO AÇO GALVANIZADO DE 20MM (3/4')	SEINFRA	M	2,70000000	R\$ 23,2400	R\$ 62,7480
TOTAL Material:						R\$ 87,2360

Mão de Obra		FONTE	UNID	COEFICIENTE	PREÇO UNITÁRIO	TOTAL
10121	ARMADOR/FERREIRO	SEINFRA	H	1,00000000	R\$ 24,1600	R\$ 24,1600
12391	PEDREIRO	SEINFRA	H	1,00000000	R\$ 24,1600	R\$ 24,1600
TOTAL Mão de Obra:						R\$ 48,3200
VALOR:						R\$ 135,56

23.2.2. C1521 Preparo de superfície: jateamento abrasivo ao metal branco (interno e externo), padrão AS 3. (M2)

Equipamento Custo Horário		FONTE	UNID	COEFICIENTE	PREÇO UNITÁRIO	TOTAL
10728	COMPRESSOR DE AR 250 PCM (CHP)	SEINFRA	H	0,08000000	R\$ 135,2089	R\$ 10,8167
10751	MÁQUINA P/JATEAMENTO (CHP)	SEINFRA	H	0,16000000	R\$ 44,3592	R\$ 7,0975
TOTAL Equipamento Custo Horário:						R\$ 17,9142

Material		FONTE	UNID	COEFICIENTE	PREÇO UNITÁRIO	TOTAL
10109	AREIA MEDIA	SEINFRA	M3	0,02890000	R\$ 83,5800	R\$ 2,4155
10217	BICO DE JATO 5/16" P/JATEAMENTO DE AREIA	SEINFRA	UN	0,00030000	R\$ 505,4800	R\$ 0,1516
TOTAL Material:						R\$ 2,5671

Mão de Obra		FONTE	UNID	COEFICIENTE	PREÇO UNITÁRIO	TOTAL
11278	JATISTA	SEINFRA	H	0,15300000	R\$ 24,1600	R\$ 3,6965
11551	OPERADOR DE BOMBA A JATO	SEINFRA	H	0,07600000	R\$ 21,2900	R\$ 1,6180
12543	SERVENTE	SEINFRA	H	0,30600000	R\$ 18,4600	R\$ 5,6488
TOTAL Mão de Obra:						R\$ 10,9633
VALOR:						R\$ 31,44

23.2.3. 100729 Acabamento interno: duas demãos de espessura seca de primer Epóxi (M2)

Material		FONTE	UNID	COEFICIENTE	PREÇO UNITÁRIO	TOTAL
00005330	DILUENTE EPOXI	SINAPI	L	0,04150000	R\$ 46,25	R\$ 1,91
00007304	TINTA EPOXI BASE AGUA PREMIUM, BRANCA	SINAPI	L	0,20750000	R\$ 76,19	R\$ 15,80
TOTAL Material:						R\$ 17,71

Mão de Obra com Encargos Complementares		FONTE	UNID	COEFICIENTE	PREÇO UNITÁRIO	TOTAL
88312	PINTOR PARA TINTA EPÓXI COM ENCARGOS COMPLEMENTARES	SINAPI	H	0,06350000	R\$ 25,68	R\$ 1,63
TOTAL Mão de Obra com Encargos Complementares:						R\$ 1,63
VALOR:						R\$ 19,34

23.2.4. 100729 Acabamento externo: duas demãos de espessura seca de primer Epóxi (M2)

Material		FONTE	UNID	COEFICIENTE	PREÇO UNITÁRIO	TOTAL
00005330	DILUENTE EPOXI	SINAPI	L	0,04150000	R\$ 46,25	R\$ 1,91
00007304	TINTA EPOXI BASE AGUA PREMIUM, BRANCA	SINAPI	L	0,20750000	R\$ 76,19	R\$ 15,80
TOTAL Material:						R\$ 17,71

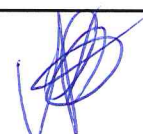

RELATÓRIO ANALÍTICO - COMPOSIÇÕES DE CUSTOS

	OBRA:	CRECHE PRÉ-ESCOLA TIPO 2 DE DELMIRO GOUVEIA - PADRÃO FNDE	DATA : 11/12/2023		BDI : 31,25%		
	CONVÊNIO:	202142963/2022	FONTE	VERSÃO	HORA	MES	REF
	LOCAL:	DISTRITO DE DELMIRO GOUVEIA, PIRES FERRERIA/CE	ORSE	2023/10	111,93%	70,07%	12/2023
	PROPONENTE:	PREFEITURA MUNICIPAL DE PIRES FERREIRA	SEINFRA	028.1 COM DESONERAÇÃO	84,44%	47,48%	10/2023
			SINAPI	2023/10 COM DESONERAÇÃO	84,44%	47,48%	11/2023

Mão de Obra com Encargos Complementares		FONTE	UNID	COEFICIENTE	PREÇO UNITÁRIO	TOTAL
88312	PINTOR PARA TINTA EPÓXI COM ENCARGOS COMPLEMENTARES	SINAPI	H	0,06350000	R\$ 25,68	R\$ 1,63
TOTAL Mão de Obra com Encargos Complementares:						R\$ 1,63
VALOR:						R\$ 19,34

23.2.5. C4409 Pintura Externa: uma demão de poliuretano na cor amarelo (M2)

Material		FONTE	UNID	COEFICIENTE	PREÇO UNITÁRIO	TOTAL
11346	LIXA PARA FERRO	SEINFRA	UN	0,27500000	R\$ 2,1400	R\$ 0,5885
12426	SOLVENTE P/RESINA POLIURETANA	SEINFRA	L	0,07000000	R\$ 25,0700	R\$ 1,7549
12249	VERNIZ POLIURETANO PARA CONCRETO, ALVENARIA E ESTRUTURAS DE AÇO CARBONO	SEINFRA	L	0,28000000	R\$ 19,7900	R\$ 5,5412
TOTAL Material:						R\$ 7,8846

Mão de Obra		FONTE	UNID	COEFICIENTE	PREÇO UNITÁRIO	TOTAL
10045	AJUDANTE DE PINTOR	SEINFRA	H	0,09000000	R\$ 19,1000	R\$ 1,7190
12395	PINTOR	SEINFRA	H	0,17000000	R\$ 24,1600	R\$ 4,1072
TOTAL Mão de Obra:						R\$ 5,8262
VALOR:						R\$ 13,71

23.2.6. S12829 Reservatório de chapa de aço carbono e solda interna e externa, com boca de inspeção e sistema de ancoragem, conforme projeto (un)

Material		FONTE	UNID	COEFICIENTE	PREÇO UNITÁRIO	TOTAL
113554	Reservatório metálico em chapa de aço carbono ASTM A-36/tipo Tubular (diam. 1,47m h= 7,60m), Cap.12.000L c/ pint. int. proteção epóxi poliâmida 150 a 180 micras e ext. esmalt. sinté. anti-corros. alta quali.130 a 180 micras , Forne.e insta.	ORSE	un	1,00000000	R\$ 20.845,72	R\$ 20.845,72
TOTAL Material:						R\$ 20.845,72
VALOR:						R\$ 20.845,72

23.2.7. C2771 Escada interna e externa tipo marinho, inclusive pintura, TUBO GALVANIZADO 1" (M)

Material		FONTE	UNID	COEFICIENTE	PREÇO UNITÁRIO	TOTAL
10794	CHUMBADOR TIPO PARABOULT 3/8 X 3 1/2"	SEINFRA	UN	1,33000000	R\$ 3,2700	R\$ 4,3491
11061	ELETRODOS	SEINFRA	KG	0,12000000	R\$ 32,4400	R\$ 3,8928
12168	TUBO AÇO GALVANIZADO DE 25MM (1")	SEINFRA	M	4,02000000	R\$ 34,4900	R\$ 138,6498
TOTAL Material:						R\$ 146,8917

Mão de Obra		FONTE	UNID	COEFICIENTE	PREÇO UNITÁRIO	TOTAL
10037	AJUDANTE	SEINFRA	H	2,20000000	R\$ 19,1000	R\$ 42,0200
10121	ARMADOR/FERREIRO	SEINFRA	H	2,20000000	R\$ 24,1600	R\$ 53,1520
12391	PEDREIRO	SEINFRA	H	0,30000000	R\$ 24,1600	R\$ 7,2480
11879	SOLDADOR	SEINFRA	H	0,29000000	R\$ 25,0000	R\$ 7,2500
TOTAL Mão de Obra:						R\$ 109,6700
VALOR:						R\$ 256,56

24.1. 99803 Limpeza de obra (M2)



RELATÓRIO ANALÍTICO - COMPOSIÇÕES DE CUSTOS

	OBRA: CRECHE PRÉ-ESCOLA TIPO 2 DE DELMIRO GOUVEIA - PADRÃO FNDE		DATA : 11/12/2023		BDI : 31,25%		
	CONVÊNIO: 202142963/2022		FONTE	VERSÃO	HORA	MES	REF
	LOCAL: DISTRITO DE DELMIRO GOUVEIA, PIRES FERRERIA/CE		ORSE	2023/10	111,93%	70,07%	12/2023
	PROPONENTE: PREFEITURA MUNICIPAL DE PIRES FERREIRA		SEINFRA	028.1 COM DESONERAÇÃO	84,44%	47,48%	10/2023
			SINAPI	2023/10 COM DESONERAÇÃO	84,44%	47,48%	11/2023

Mão de Obra com Encargos Complementares		FONTE	UNID	COEFICIENTE	PREÇO UNITÁRIO	TOTAL
88316	SERVENTE COM ENCARGOS COMPLEMENTARES	SINAPI	H	0,09700000	R\$ 18,62	R\$ 1,80
					TOTAL Mão de Obra com Encargos Complementares:	R\$ 1,80
					VALOR:	R\$ 1,80

24.2. S00005 Placa de inauguração metálica 0,47x0,57m (un)

Encargos Complementares		FONTE	UNID	COEFICIENTE	PREÇO UNITÁRIO	TOTAL
S10550	Encargos Complementares - Pedreiro	ORSE	h	0,60000000	R\$ 3,72	R\$ 2,23
S10549	Encargos Complementares - Servente	ORSE	h	0,60000000	R\$ 3,82	R\$ 2,29
					TOTAL Encargos Complementares:	R\$ 4,52

Material		FONTE	UNID	COEFICIENTE	PREÇO UNITÁRIO	TOTAL
I01772	Placa de inauguração em alumínio fundido medindo 0,50 x 0,70 m	ORSE	un	1,00000000	R\$ 2.042,35	R\$ 2.042,35
					TOTAL Material:	R\$ 2.042,35

Mão de Obra		FONTE	UNID	COEFICIENTE	PREÇO UNITÁRIO	TOTAL
I04750S	Pedreiro (horista)	ORSE	h	0,60000000	R\$ 18,16	R\$ 10,90
I06111S	Servente de obras (horista)	ORSE	h	0,60000000	R\$ 12,72	R\$ 7,63
					TOTAL Mão de Obra:	R\$ 18,53

Serviço		FONTE	UNID	COEFICIENTE	PREÇO UNITÁRIO	TOTAL
S01903	Argamassa cimento e areia traço t-1 (1:3) - 1 saco cimento 50kg / 3 padiolas areia dim. 0.35 x 0.45 x 0.23 m - Confecção mecânica e transporte	ORSE	m3	0,00400000	R\$ 533,08	R\$ 2,13
					TOTAL Serviço:	R\$ 2,13
					VALOR:	R\$ 2.067,50

 Alex Rodrigues de Oliveira
 Engenheiro Civil
 RN: 0611608500
 Reg no CREA: 50301

COMPOSIÇÃO DO BDI					
	OBRA:	CRECHE PRÉ-ESCOLA TIPO 2 DE DELMIRO GOUVEIA - PADRÃO FNDE	DATA : 11/12/2023		BDI : 31,25%
	CONVÊNIO:	202142963/2022	FORTE	VERSÃO	HORA MES REF.
	LOCAL:	DISTRITO DE DELMIRO GOUVEIA, PIRES FERRERIA/CE	ORSE	2023/10	111,93% 70,07% 12/2023
	PROPONENTE:	PREFEITURA MUNICIPAL DE PIRES FERREIRA	SEINFRA	028.1 COM DESONERAÇÃO	84,44% 47,48% 10/2023
			SINAPI	2023/10 COM DESONERAÇÃO	84,44% 47,48% 11/2023

COD	DESCRIÇÃO	%
	Beneficio	
S + G	Garantia/seguros	0,80%
L	Lucro	8,30%
	TOTAL	9,10%

Despesas Indiretas		
AC	Administração central	5,50%
DF	Despesas financeiras	1,23%
R	Riscos	1,27%
	TOTAL	8,00%

I	Impostos	
	COFINS	3,00%
	PIS	0,65%
	ISS	2,00%
	CPRB	4,50%
	TOTAL	10,15%

BDI = 31,25%

$$\frac{(1 + AC + S + R + G) \times (1 + DF) \times (1 + L)}{(1 - I)} - 1$$



 Alex Rodrigues de Oliveira
 Engenheiro Civil
 RN: 0611606500
 Reg no CREA: 50361

TABELA DE ENCARGOS SOCIAIS				
	OBRA:	CRECHE PRÉ-ESCOLA TIPO 2 DE DELMIRO GOUVEIA - PADRÃO FNDE	DATA : 11/12/2023	BDI : 31,25%
	CONVÊNIO:	202142963/2022	FONTE	VERSÃO
	LOCAL:	DISTRITO DE DELMIRO GOUVEIA, PIRES FERRERIA/CE	ORSE	2023/10
	PROPONENTE:	PREFEITURA MUNICIPAL DE PIRES FERREIRA	SEINFRA	028.1 COM DESONERAÇÃO
			SINAPI	2023/10 COM DESONERAÇÃO
			HORA	MES
			111,93%	70,07%
			84,44%	47,48%
			84,44%	47,48%
				REF
				12/2023
				10/2023
				11/2023

COD	DESCRIÇÃO	HORISTA %	MENSALISTA %
A	GRUPO A		
A1	INSS	20,00%	20,00%
A2	SESI	1,50%	1,50%
A3	SENAI	1,00%	1,00%
A4	INCRA	0,20%	0,20%
A5	SEBRAE	0,60%	0,60%
A6	Salário Educação	2,50%	2,50%
A7	Seguro Contra Acidentes de Trabalho	3,00%	3,00%
A8	FGTS	8,00%	8,00%
A9	SECONCI	0,00%	0,00%
	TOTAL	36,80%	36,80%
B	GRUPO B		
B1	Repouso Semanal Remunerado	17,86%	0,00%
B2	Feridos	3,93%	0,00%
B3	Auxílio - Enfermidade	0,86%	0,66%
B4	13º Salário	10,86%	8,33%
B5	Licença Paternidade	0,07%	0,05%
B6	Faltas Justificadas	0,72%	0,56%
B7	Dias de Chuvas	1,45%	0,00%
B8	Auxílio Acidente de Trabalho	0,10%	0,08%
B9	Férias Gozadas	9,65%	7,40%
B10	Salário Maternidade	0,04%	0,03%
	TOTAL	45,54%	17,11%
C	GRUPO C		
C1	Aviso Prévio Indenizado	4,78%	3,67%
C2	Aviso Prévio Trabalhado	0,11%	0,09%
C3	Férias Indenizadas	3,99%	3,06%
C4	Depósito Rescisão Sem Justa Causa	3,13%	2,40%
C5	Indenização Adicional	0,40%	0,31%
	TOTAL	12,41%	9,53%
D	GRUPO D		
D1	Reincidência de Grupo A sobre Grupo B	16,76%	6,30%
D2	Reincidência de Grupo A sobre Aviso Prévio Trabalhado e Reincidência do FGTS sobre Aviso Prévio Indenizado	0,42%	0,33%
	TOTAL	17,18%	6,63%

A + B + C + D = 111,93% 70,07%

 Alex Rodrigues de Oliveira
 Engenheiro Civil
 RN: 0611608500
 Reg no CREA: 50381

TABELA DE ENCARGOS SOCIAIS							
	OBRA:	CRECHE PRÉ-ESCOLA TIPO 2 DE DELMIRO GOUVEIA - PADRÃO FNDE	DATA : 11/12/2023		BDI : 31,25%		
	CONVÊNIO:	202142963/2022	FONTE	VERSÃO	HORA	MES	REF.
	LOCAL:	DISTRITO DE DELMIRO GOUVEIA, PIRES FERRERIA/CE	ORSE	2023/10	111,93%	70,07%	12/2023
	PROPONENTE:	PREFEITURA MUNICIPAL DE PIRES FERREIRA	SEINFRA	028.1 COM DESONERAÇÃO	84,44%	47,48%	10/2023
			SINAPI	2023/10 COM DESONERAÇÃO	84,44%	47,48%	11/2023

COD	DESCRIÇÃO	HORISTA %	MENSALISTA %
A	GRUPO A		
A1	INSS	0,00%	0,00%
A2	SESI	1,50%	1,50%
A3	SENAI	1,00%	1,00%
A4	INCRA	0,20%	0,20%
A5	SEBRAE	0,60%	0,60%
A6	Salário Educação	2,50%	2,50%
A7	Seguro Contra Acidentes de Trabalho	3,00%	3,00%
A8	FGTS	8,00%	8,00%
A9	SECONCI	0,00%	0,00%
	TOTAL	16,80%	16,80%

B	GRUPO B		
B1	Repouso Semanal Remunerado	17,85%	0,00%
B2	Feridos	3,71%	0,00%
B3	Auxílio - Enfermidade	0,87%	0,66%
B4	13º Salário	11,03%	8,33%
B5	Licença Paternidade	0,07%	0,05%
B6	Faltas Justificadas	0,74%	0,56%
B7	Dias de Chuvas	1,59%	0,00%
B8	Auxílio Acidente de Trabalho	0,11%	0,08%
B9	Férias Gozadas	12,35%	9,33%
B10	Salário Maternidade	0,04%	0,03%
	TOTAL	48,36%	19,04%

C	GRUPO C		
C1	Aviso Prévio Indenizado	5,52%	4,17%
C2	Aviso Prévio Trabalhado	0,13%	0,10%
C3	Férias Indenizadas	1,72%	1,30%
C4	Depósito Rescisão Sem Justa Causa	2,87%	2,17%
C5	Indenização Adicional	0,46%	0,35%
	TOTAL	10,70%	8,09%

D	GRUPO D		
D1	Reincidência de Grupo A sobre Grupo B	8,12%	3,20%
D2	Reincidência de Grupo A sobre Aviso Prévio Trabalhado e Reincidência do FGTS sobre Aviso Prévio Indenizado	0,46%	0,35%
	TOTAL	8,58%	3,55%

A + B + C + D = 84,44% 47,48%

 Alex Rodrigues de Oliveira
 Engenheiro Civil
 R.N.: 0611686500
 Reg. no CREA: 50361

TABELA DE ENCARGOS SOCIAIS				
	OBRA:	CRECHE PRÉ-ESCOLA TIPO 2 DE DELMIRO GOUVEIA - PADRÃO FNDE	DATA : 11/12/2023	BDI : 31,25%
	CONVÊNIO:	202142963/2022	FONTE	VERSÃO
	LOCAL:	DISTRITO DE DELMIRO GOUVEIA, PIRES FERRERIA/CE	ORSE	2023/10
	PROPONENTE:	PREFEITURA MUNICIPAL DE PIRES FERREIRA	SEINFRA	028.1 COM DESONERAÇÃO
			SINAPI	2023/10 COM DESONERAÇÃO
			HORA	MES
			111,93%	70,07%
			84,44%	47,48%
			84,44%	47,48%
			REF	
			12/2023	
			10/2023	
			11/2023	

COD	DESCRIÇÃO	HORISTA %	MENSALISTA %
A	GRUPO A		
A1	INSS	0,00%	0,00%
A2	SESI	1,50%	1,50%
A3	SENAI	1,00%	1,00%
A4	INCRA	0,20%	0,20%
A5	SEBRAE	0,60%	0,60%
A6	Salário Educação	2,50%	2,50%
A7	Seguro Contra Acidentes de Trabalho	3,00%	3,00%
A8	FGTS	8,00%	8,00%
A9	SECONCI	0,00%	0,00%
	TOTAL	16,80%	16,80%

B	GRUPO B		
B1	Repouso Semanal Remunerado	17,85%	0,00%
B2	Ferriados	3,71%	0,00%
B3	Auxílio - Enfermidade	0,87%	0,66%
B4	13º Salário	11,03%	8,33%
B5	Licença Paternidade	0,07%	0,05%
B6	Faltas Justificadas	0,74%	0,56%
B7	Dias de Chuvas	1,59%	0,00%
B8	Auxílio Acidente de Trabalho	0,11%	0,08%
B9	Férias Gozadas	12,35%	9,33%
B10	Salário Maternidade	0,04%	0,03%
	TOTAL	48,36%	19,04%

C	GRUPO C		
C1	Aviso Prévio Indenizado	5,52%	4,17%
C2	Aviso Prévio Trabalhado	0,13%	0,10%
C3	Férias Indenizadas	1,72%	1,30%
C4	Depósito Rescisão Sem Justa Causa	2,87%	2,17%
C5	Indenização Adicional	0,46%	0,35%
	TOTAL	10,70%	8,09%

D	GRUPO D		
D1	Reincidência de Grupo A sobre Grupo B	8,12%	3,20%
D2	Reincidência de Grupo A sobre Aviso Prévio Trabalhado e Reincidência do FGTS sobre Aviso Prévio Indenizado	0,46%	0,35%
	TOTAL	8,58%	3,55%

A + B + C + D = 84,44% 47,48%

 Alex R. Soares de Oliveira
 Engenheiro Civil
 RN: 0611606500
 Reg. no CREA: 50361



Anotação de Responsabilidade Técnica - ART
Lei nº 6.496, de 7 de dezembro de 1977

CREA-CE

ART OBRA / SERVIÇO
Nº CE20231332408

Conselho Regional de Engenharia e Agronomia do Ceará

INICIAL

1. Responsável Técnico

ALEX RODRIGUES DE OLIVEIRA

Título profissional: ENGENHEIRO CIVIL

RNP: 0611606500

Registro: 50361D CE

Empresa contratada: ALEX R DE OLIVEIRA - ME

Registro : 0010361979-CE

2. Dados do Contrato

Contratante: PREFEITURA MUNICIPAL DE PIRES FERREIRA

CPF/CNPJ: 10.462.208/0001-86

RUA MARIA ANTUSA SOARES PASSOS

Nº: S/N

Complemento:

Bairro: CENTRO

Cidade: Pires Ferreira

UF: CE

CEP: 62255000

Contrato: Não especificado

Celebrado em:

Valor: R\$ 4.036,90

Tipo de contratante: Pessoa Jurídica de Direito Público

Ação Institucional: NENHUMA - NÃO OPTANTE

3. Dados da Obra/Serviço

DISTRITO DELMIRO GOUVEIA

Nº: S/N

Complemento:

Bairro: DISTRITO

Cidade: Pires Ferreira

UF: CE

CEP: 62255000

Data de Início: 04/12/2023

Previsão de término: 31/12/2024

Coordenadas Geográficas: -4.274756, -40.554145

Finalidade: Escolar

Código: Não Especificado

Proprietário: PREFEITURA MUNICIPAL DE PIRES FERREIRA

CPF/CNPJ: 10.462.208/0001-86

4. Atividade Técnica

	Quantidade	Unidade
14 - Elaboração		
35 - Elaboração de orçamento > CONSTRUÇÃO CIVIL > EDIFICAÇÕES > DE EDIFICAÇÃO > #1.1.1.1 - DE ALVENARIA	1,00	un
35 - Elaboração de orçamento > ESTRUTURAS > ESTRUTURAS DE CONCRETO E ARGAMASSA ARMADA > #2.1.1 - DE ESTRUTURA DE CONCRETO ARMADO	1,00	un
35 - Elaboração de orçamento > ELETROTÉCNICA > INSTALAÇÕES ELÉTRICAS > DE TUBULAÇÃO PARA INSTALAÇÕES ELÉTRICAS EM BAIXA TENSÃO > #11.10.2.3 - PARA FINS RESIDENCIAIS E COMERCIAIS	1,00	un
35 - Elaboração de orçamento > CONSTRUÇÃO CIVIL > INSTALAÇÕES HIDROSSANITÁRIAS > #1.4.4 - DE LIGAÇÃO INDIVIDUAL DE REDE DE ÁGUA	1,00	un
35 - Elaboração de orçamento > CONSTRUÇÃO CIVIL > INSTALAÇÕES HIDROSSANITÁRIAS > #1.4.5 - DE LIGAÇÃO INDIVIDUAL DE REDE DE ESGOTO	1,00	un
35 - Elaboração de orçamento > CONSTRUÇÃO CIVIL > EDIFICAÇÕES > DE ACESSIBILIDADE DE EDIFICAÇÃO > #1.1.3.4 - PARA FINS DIVERSOS	1,00	un
80 - Projeto > GEODÉSIA > GEORREFERENCIAMENTO > DE GEORREFERENCIAMENTO > #34.6.1.1 - URBANO	1,00	un
18 - Fiscalização		
60 - Fiscalização de obra > CONSTRUÇÃO CIVIL > EDIFICAÇÕES > DE EDIFICAÇÃO > #1.1.1.1 - DE ALVENARIA	1,00	un
60 - Fiscalização de obra > ESTRUTURAS > ESTRUTURAS DE CONCRETO E ARGAMASSA ARMADA > #2.1.1 - DE ESTRUTURA DE CONCRETO ARMADO	1,00	un
60 - Fiscalização de obra > ELETROTÉCNICA > INSTALAÇÕES ELÉTRICAS > DE INSTALAÇÕES ELÉTRICAS EM BAIXA TENSÃO > #11.10.1.3 - PARA FINS RESIDENCIAIS E COMERCIAIS	1,00	un
60 - Fiscalização de obra > CONSTRUÇÃO CIVIL > INSTALAÇÕES HIDROSSANITÁRIAS > #1.4.4 - DE LIGAÇÃO INDIVIDUAL DE REDE DE ÁGUA	1,00	un
60 - Fiscalização de obra > CONSTRUÇÃO CIVIL > INSTALAÇÕES HIDROSSANITÁRIAS > #1.4.5 - DE LIGAÇÃO INDIVIDUAL DE REDE DE ESGOTO	1,00	un

A autenticidade desta ART pode ser verificada em: <https://crea-ce.sitac.com.br/publico/>, com a chave: dyybC
Impresso em: 23/02/2024 às 12:42:16 por: , ip: 45.165.28.60





Anotação de Responsabilidade Técnica - ART
Lei nº 6.496, de 7 de dezembro de 1977

CREA-CE

ART OBRA / SERVIÇO
Nº CE20231332408

Conselho Regional de Engenharia e Agronomia do Ceará

INICIAL

60 - Fiscalização de obra > CONSTRUÇÃO CIVIL > EDIFICAÇÕES > DE ACESSIBILIDADE DE EDIFICAÇÃO > #1.1.3.4 - PARA FINS DIVERSOS 1,00 un

Após a conclusão das atividades técnicas o profissional deve proceder a baixa desta ART

5. Observações

ART REFERENTE AO PROJETO, ORÇAMENTO E FISCALIZAÇÃO DOS SERVIÇOS DE CONSTRUÇÃO DA CRECHE E PRÉ-ESCOLA DE DELMIRO GOUVEIA EM PIRES FERREIRA/CE. Nº Termo/Convênio FNDE: 202142963/2022. Tipo de Obra: CRECHE PRÉ-ESCOLA - TIPO 2 PADRÃO FNDE.

6. Declarações

- Declaro que estou cumprindo as regras de acessibilidade previstas nas normas técnicas da ABNT, na legislação específica e no decreto n. 5296/2004.

7. Entidade de Classe

NENHUMA - NÃO OPTANTE

8. Assinaturas

Declaro serem verdadeiras as informações acima

 ALEX RODRIGUES DE OLIVEIRA - CPF: 844.161.573-04

Local

data

 PREFEITURA MUNICIPAL DE PIRES FERREIRA - CNPJ: 10.462.208/0001-86

9. Informações

* A ART é válida somente quando quitada, mediante apresentação do comprovante do pagamento ou conferência no site do Crea.

10. Valor

Valor da ART: R\$ 96,62 Registrada em: 18/12/2023 Valor pago: R\$ 96,62 Nosso Número: 8216610037

A autenticidade desta ART pode ser verificada em: <https://crea-ce.sitac.com.br/publico/>, com a chave: dyybC
 Impresso em: 23/02/2024 às 12:42:16 por: ip: 45.165.28.60



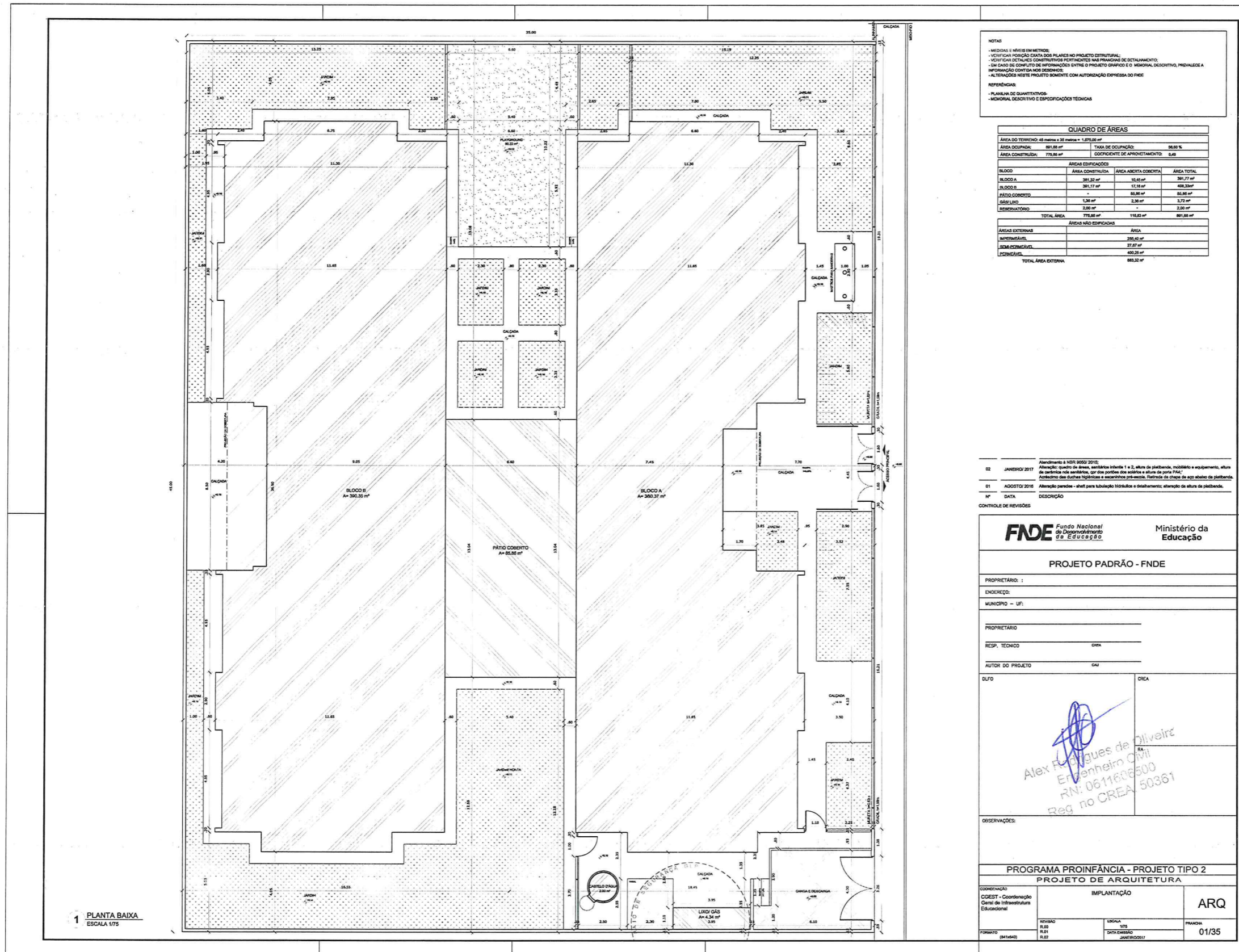

1 PLANTA BAIXA
ESCALA 1/75

NOTAS
 - MEDIDAS E NÍVEIS EM METROS;
 - VERIFICAR POSIÇÃO EXATA DOS PLANOS NO PROJETO ESTRUTURAL;
 - VERIFICAR DETALHES CONSTRUTIVOS PERTINENTES NAS PRANÇAS DE DETALHAMENTO;
 - EM CASO DE CONFLITO DE INFORMAÇÕES ENTRE O PROJETO GRÁFICO E O MEMORIAL DESCRITIVO, PREVALECE A INFORMAÇÃO CONTIDA NOS DESENHOS;
 - AS TERAÇOS NESTE PROJETO SOMENTE COM AUTORIZAÇÃO EXPRESSA DO FINE

REFERÊNCIAS
 - PLANILHA DE QUANTITATIVOS;
 - MEMORIAL DESCRITIVO E ESPECIFICAÇÕES TÉCNICAS

QUADRO DE ÁREAS			
ÁREA DO TERRENO: 45 metros x 35 metros = 1.575,00 m ²	TAXA DE OCUPAÇÃO:	98,00 %	
ÁREA OCUPADA: 891,00 m ²	COEFICIENTE DE APROVEITAMENTO:	0,56	
ÁREA CONSTRUTIVA: 776,00 m ²	ÁREAS EDIFICADAS		
BLOCO	ÁREA CONSTRUTIDA	ÁREA ÁRETA COBERTA	ÁREA TOTAL
BLOCO A	381,33 m ²	10,45 m ²	391,77 m ²
BLOCO B	391,17 m ²	17,16 m ²	408,33 m ²
PÁTIO COBERTO	-	88,00 m ²	88,00 m ²
DESLIZO	1,36 m ²	-	1,36 m ²
RESERVAÇÃO	2,00 m ²	-	2,00 m ²
TOTAL ÁREA	776,00 m ²	118,01 m ²	894,01 m ²
ÁREAS NÃO EDIFICADAS			
ÁREAS EXTERNAS	ÁREA		
IMPERMEÁVEL	256,40 m ²		
SEM IMPERMEÁVEL	27,87 m ²		
PERMEÁVEL	400,23 m ²		
TOTAL ÁREA EXTERNA	684,50 m ²		

Alteração e NBR 9050 2015;
 02 JANEIRO 2017 Alteração: quadro de áreas, sanitários infantis 1 e 2, altura de platibanda, mobiliário e equipamento, altura de paredes não acabadas, cor dos pontos de saída e altura de porta PAA;
 Acabamento das duchas higiênicas e escaninhos pré-acabados. Raizada de chapa de aço aluminado de platibanda;
 01 AGOSTO 2016 Alteração paredes - altura para tubulação hidráulica e detalhamento; alteração de altura de platibanda;
 Nº DATA DESCRIÇÃO

CONTROLE DE REVISÕES

FNDE Fundo Nacional do Desenvolvimento da Educação
 Ministério da Educação

PROJETO PADRÃO - FNDE

PROPRIETÁRIO: _____
 ENDEREÇO: _____
 MUNICÍPIO - UF: _____
 PROPRIETÁRIO: _____
 RESP. TÉCNICO: _____
 AUTOR DO PROJETO: _____

DUTO: _____ CREA: _____
 RA: _____
 Alex Rodrigues de Oliveira
 Engenheiro Civil
 RN: 0611616500
 Reg. no CREA 50361

OBSERVAÇÕES:

PROGRAMA PROINFÂNCIA - PROJETO TIPO 2
 PROJETO DE ARQUITETURA

COORDENAÇÃO: CGEST - Coordenação Geral de Infraestrutura Educacional	IMPLANTAÇÃO	ARQ
REVISÃO: R.00 R.01 R.02	ESCALA: 1/75 DATA EMISSÃO: JANEIRO/2017	PRONOME: 01/35

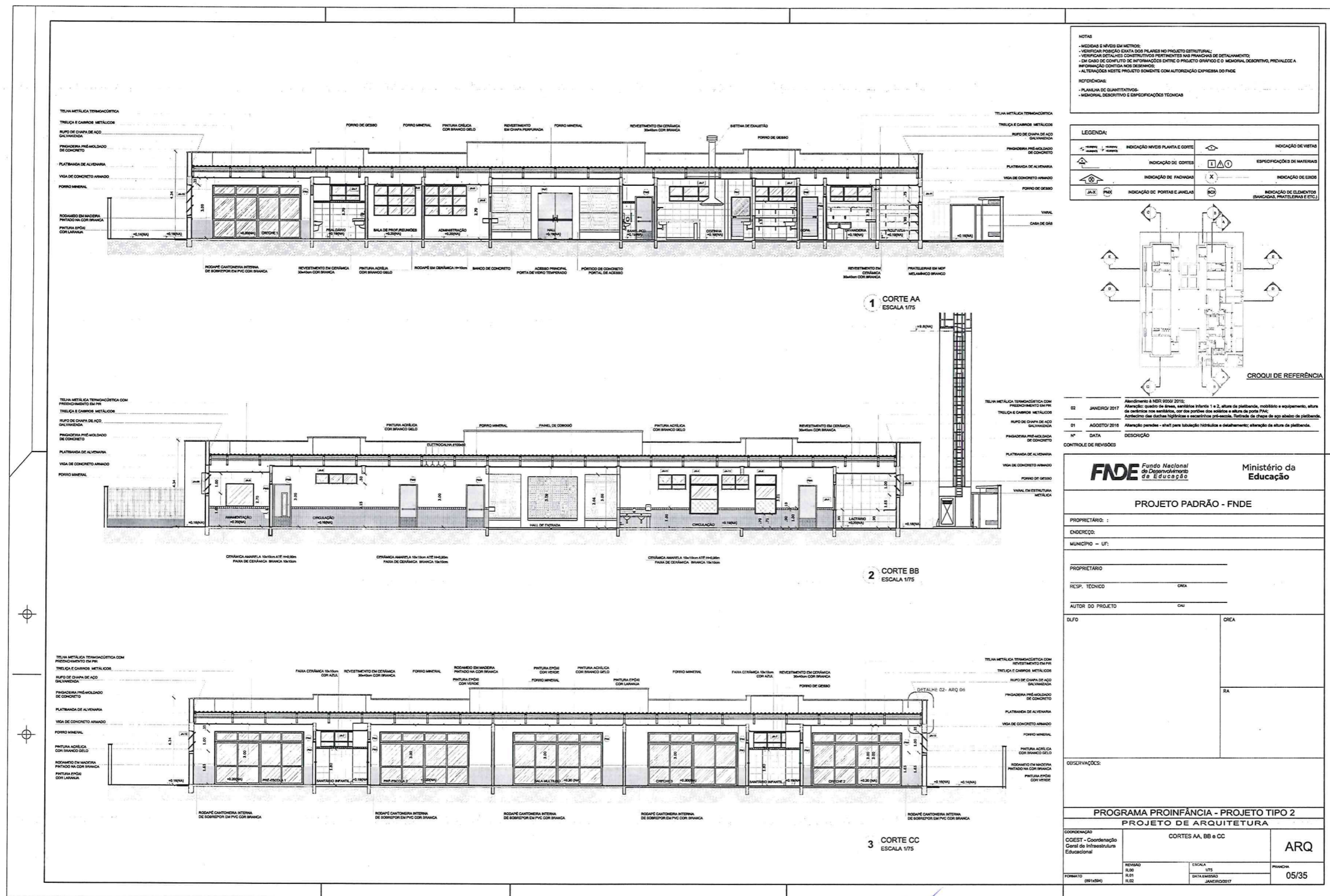

NOTAS

- MEDIDAS E NÍVEIS EM METROS;
- VERIFICAR POSIÇÃO EXATA DOS PILARES NO PROJETO ESTRUTURAL;
- VERIFICAR DETALHES CONSTRUTIVOS PERTINENTES NAS FUNDADAS DE DETALHAMENTO;
- EM CASO DE CONFLITO DE INFORMAÇÕES ENTRE O PROJETO GRÁFICO E O MEMORIAL DESCRITIVO, PREVALEÇA A INFORMAÇÃO CONTIDA NOS DESENHOS;
- ALTERNANÇAS NESTE PROJETO SOMENTE COM AUTORIZAÇÃO EXPRESSA DO FINE

REFERÊNCIAS

- PLANILHA DE QUANTITATIVOS;
- MEMORIAL DESCRITIVO E ESPECIFICAÇÕES TÉCNICAS

LEGENDA:

	INDICAÇÃO NÍVEL PLANTA E CORTE		INDICAÇÃO DE VISTAS
	INDICAÇÃO DE CORTE		ESPECIFICAÇÕES DE MATERIAIS
	INDICAÇÃO DE FUNDADA		INDICAÇÃO DE EDOS
	INDICAÇÃO DE PORTAS E JANELAS		INDICAÇÃO DE ELEMENTOS (BANCADAS, PRATELEIRAS E ETC.)

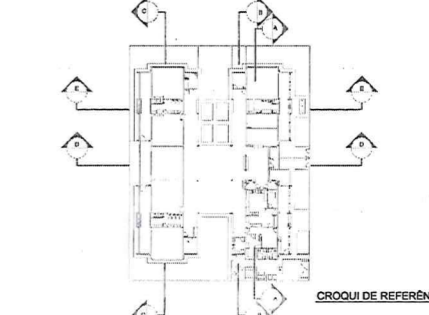

Abastecimento à NR 9009 2010;
 02 JANEIRO 2017 Alteração: quadro de áreas, sanitários internos 1 e 2, altura de platibanda, mobiliário e equipamentos, altura de cordões nos sanitários, cor dos portões dos sanitários e altura de porta PAAC;
 01 ABRIL 2018 Alteração: sanitários - elevação para sanitários externos, fechamento de chuveiro de água quente de platibanda;
 14 DATA DESCRIÇÃO

CONTROL DE REVISÕES

02	JANEIRO 2017	Alteração: quadro de áreas, sanitários internos 1 e 2, altura de platibanda, mobiliário e equipamentos, altura de cordões nos sanitários, cor dos portões dos sanitários e altura de porta PAAC;
01	ABRIL 2018	Alteração: sanitários - elevação para sanitários externos, fechamento de chuveiro de água quente de platibanda;

PROPRIETÁRIO:

ENGENHEIRO:

MUNICÍPIO - UF:

PROPRIETÁRIO:

R.C.S.P. TÉCNICO:

AUTOR DO PROJETO:

TÍTULO:

PROF. TÉCNICO:

PROF. TÉCNICO:

PROF. TÉCNICO:

PROF. TÉCNICO:

PROF. TÉCNICO:

PROF. TÉCNICO:

PROF. TÉCNICO:

PROF. TÉCNICO:

PROF. TÉCNICO:

PROF. TÉCNICO:

PROF. TÉCNICO:

PROF. TÉCNICO:

PROF. TÉCNICO:

PROF. TÉCNICO:

PROF. TÉCNICO:

PROF. TÉCNICO:

Alexandre Marques de Oliveira
 Engenheiro Civil
 RN: 0611606500
 Reg no CREA: 50361

NOTAS

- MEDIDAS E NÍVEIS EM METROS;
- VERIFICAR POSIÇÃO EXATA DOS PILARES NO PROJETO ESTRUTURAL;
- VERIFICAR DETALHES CONSTRUTIVOS PERTINENTES NAS PRANCHAS DE DETALHAMENTO;
- EM CASO DE CONFLITO DE INFORMAÇÕES ENTRE O PROJETO GRÁFICO E O MEMORIAL DESCRITIVO, PREVALECE A INFORMAÇÃO CONTIDA NOS DESENHOS;
- ALTERAÇÕES NESTE PROJETO SOMENTE COM AUTORIZAÇÃO EXPRESSA DO FNDE

REFERÊNCIAS:

- PLANILHA DE QUANTITATIVOS-
- MEMORIAL DESCRITIVO E ESPECIFICAÇÕES TÉCNICAS

LEGENDA:

	INDICAÇÃO NÍVEIS PLANTA E CORTE		INDICAÇÃO DE VISTAS
	INDICAÇÃO DE CORTES		ESPECIFICAÇÕES DE MATERIAIS
	INDICAÇÃO DE FACHADAS		INDICAÇÃO DE EIXOS
	INDICAÇÃO DE PORTAS E JANELAS		INDICAÇÃO DE ELEMENTOS (BANCADAS, PRATELEIRAS E ETC.)

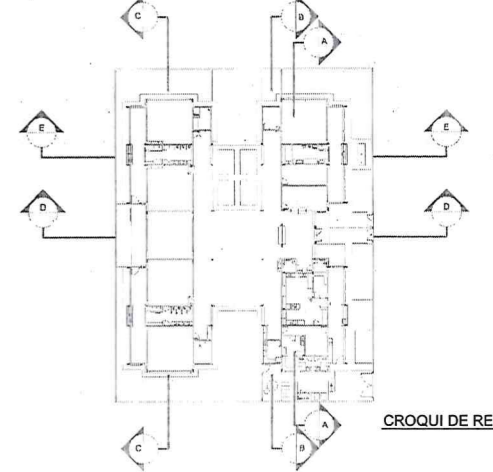

Atendimento à NBR 9050/2015;
Alteração: quadro de áreas, sanitários infantis 1 e 2, altura da platibanda, mobiliário e equipamento, altura da cerâmica nos sanitários, cor dos portões dos solários e altura da porta PM4;
Anexino das duchas higiênicas e escaninhos pré-escova. Reforço da chapa de aço abalço da platibanda.

02	JANEIRO/2017	
01	AGOSTO/2016	Alteração paredes - shaft para tubulação hidráulica e detalhamento; alteração da altura da platibanda.
Nº	DATA	DESCRIÇÃO

CONTROLE DE REVISÕES

FNDE *Fundo Nacional do Desenvolvimento da Educação* **Ministério da Educação**

PROJETO PADRÃO - FNDE

PROPRIETÁRIO: _____

ENDEREÇO: _____

MUNICÍPIO - UF: _____

PROPRIETÁRIO _____

RESP. TÉCNICO _____ CREA _____

AUTOR DO PROJETO _____ CAU _____

DLFO	CREA
	RA

OBSERVAÇÕES:

PROGRAMA PROINFÂNCIA - PROJETO TIPO 2

PROJETO DE ARQUITETURA

COORDENAÇÃO CGEST - Coordenação Geral de Infraestrutura Educacional	CORTES DD, EE e Ampliações	ARQ
REVISÃO R.00 R.01 R.02	ESCALA INDICADA DATA EMISSÃO JANEIRO/2017	PRANCHA 06/35
FORMATO A1 (841x594)		

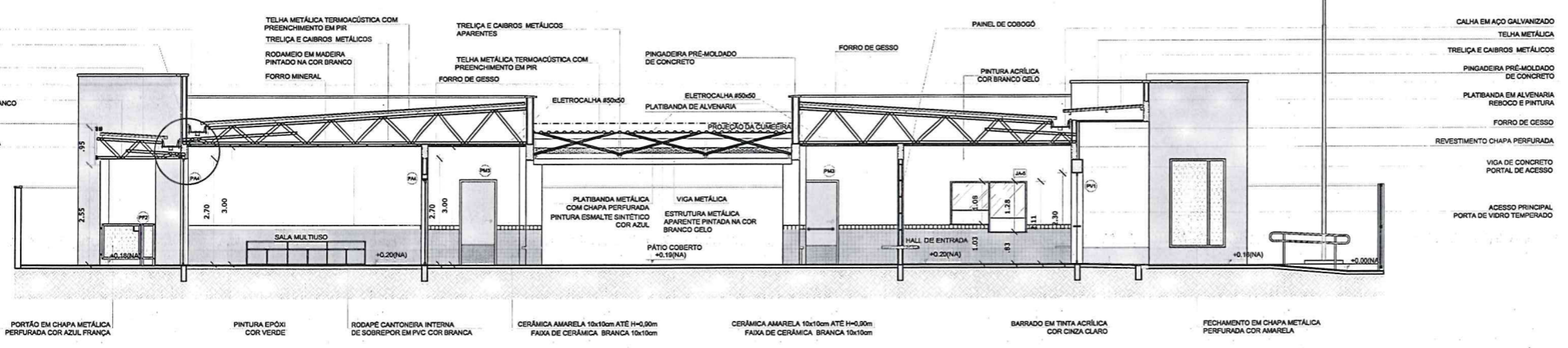

1 CORTE DD
ESCALA 1/75

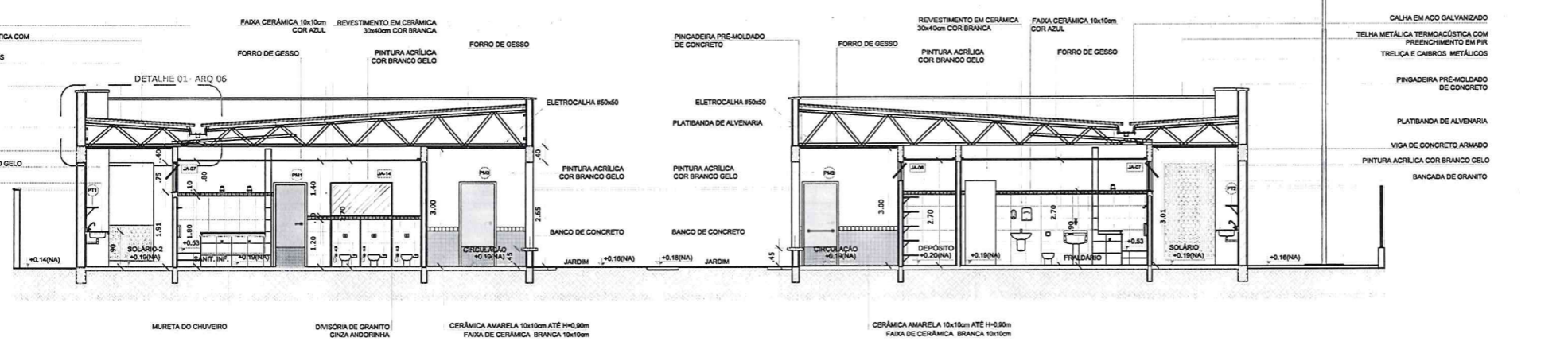

2 CORTE EE
ESCALA 1/75

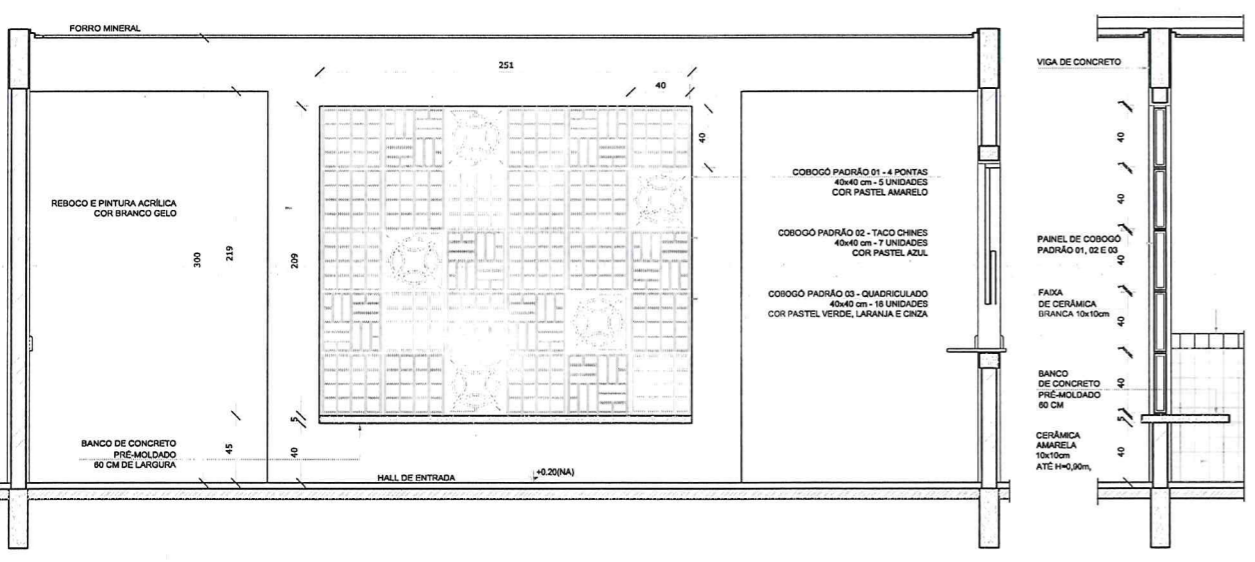

3 AMPLIAÇÃO PAINEL DO COBOGÓ
ESCALA 1/25

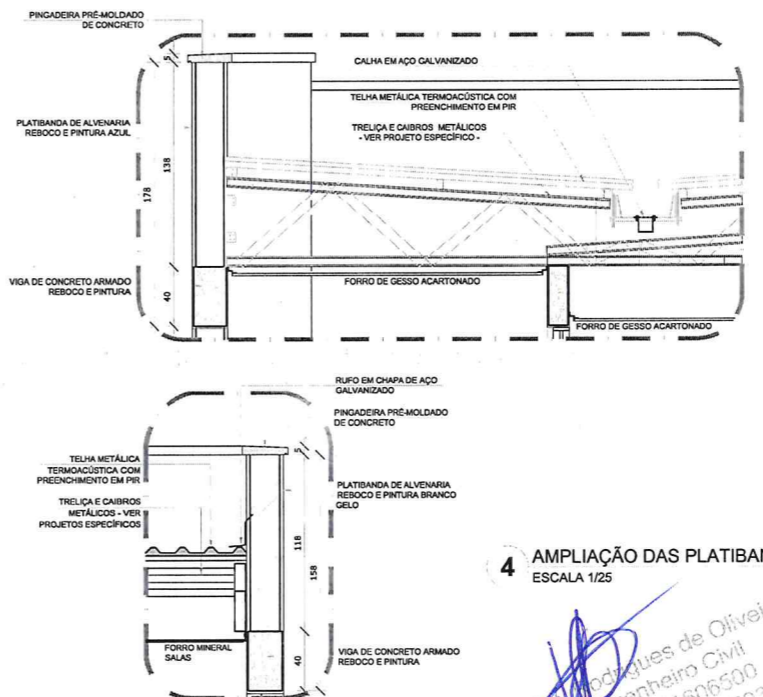

4 AMPLIAÇÃO DAS PLATIBANDAS, RUFOS E CALHA
ESCALA 1/25

Alcides Rodrigues de Oliveira
Arquiteto Civil
RN: 0911606500
Reg. no CREA: 50301

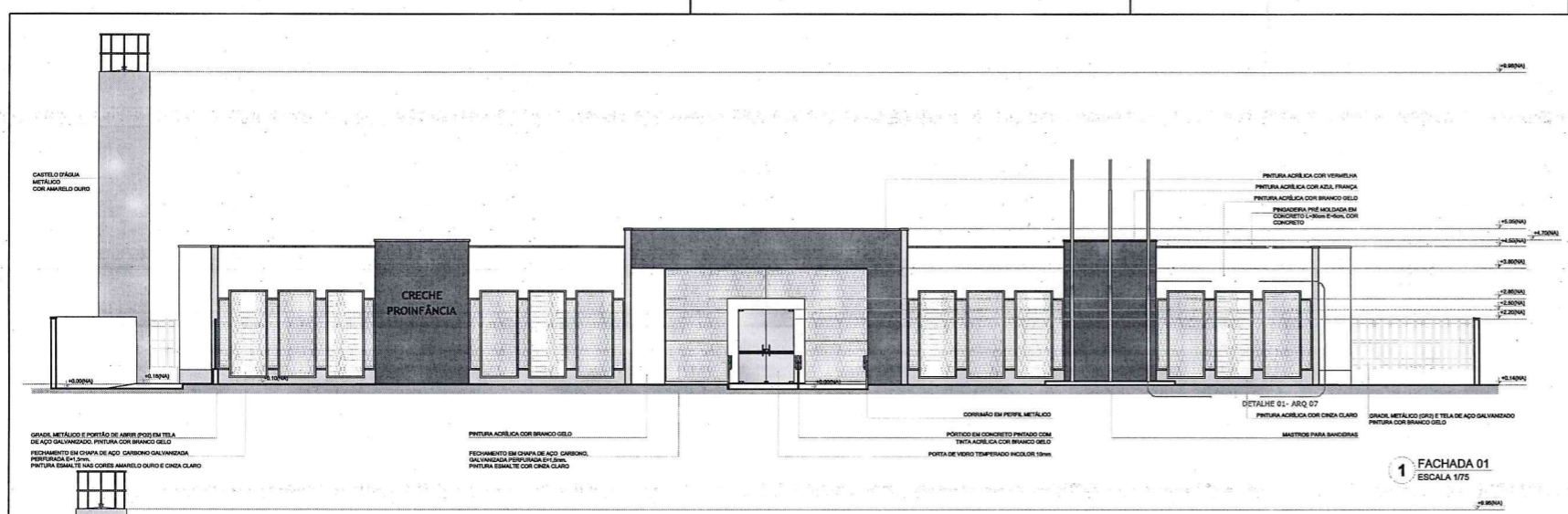

1 FACHADA 01
ESCALA 1/75

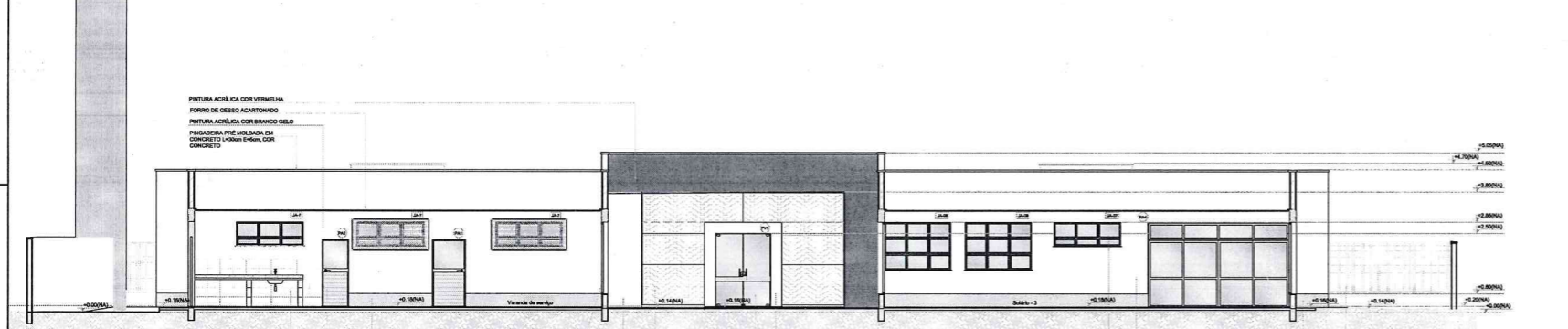

2 FACHADA 01 - SEM FECHAMENTO EM CHAPA METALICA
ESCALA 1/75

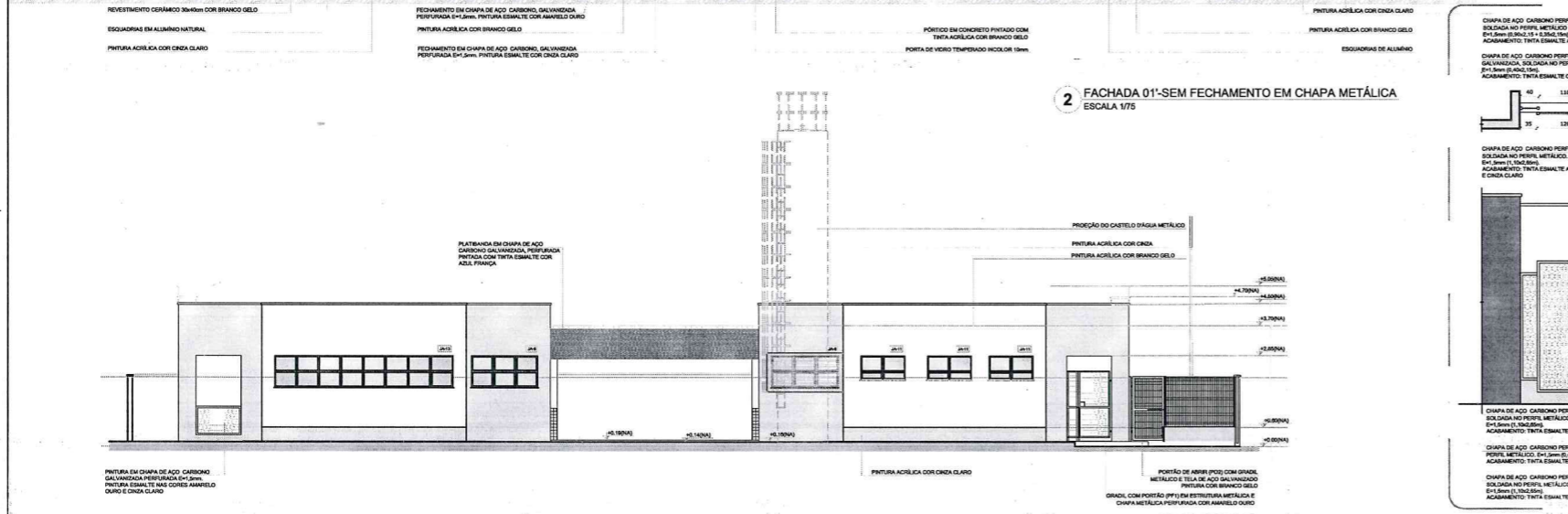

3 FACHADA 02
ESCALA 1/75

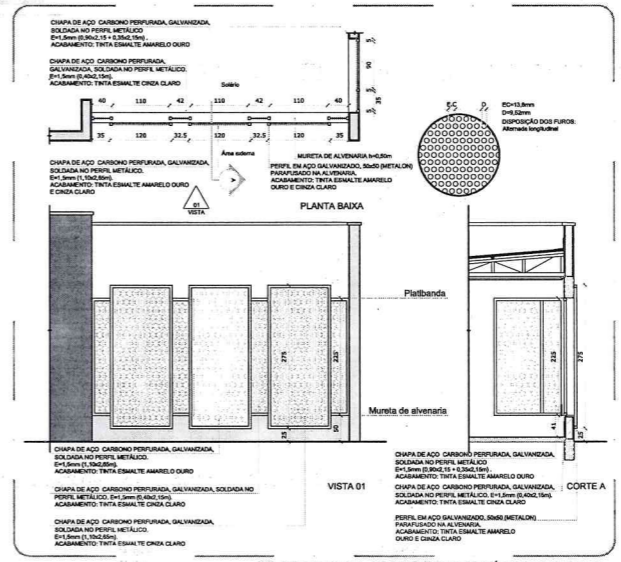

4 DETALHE 01 - FECHAMENTO METALICO VARANDAS
ESCALA 1/50

NOTAS
 - MEDIDAS E NIVEIS EM METROS;
 - VERIFICAR POSICAO DAS OBRAS NO PROJETO ESTRUTURAL;
 - VERIFICAR DETALHES CONSTRUTIVOS PERTINENTES NAS PRINCIPAIS DE DETALHAMENTO;
 - EM CASO DE CONFLITO DE INFORMACOES ENTRE O PROJETO GRAFICO E O MEMORIAL DESCRITIVO, PREVALECE A INFORMACAO CONTIDA NOS DESENHOS;
 - ALTERACOES NESTE PROJETO SOMENTE COM AUTORIZACAO EXPRESSA DO FINE

REFERENCIAS
 - PLANILHAS DE QUANTITATIVOS;
 - MEMORIAL DESCRITIVO E ESPECIFICACOES TECNICAS

LEGENDA:

	INDICACAO NIVEIS PLANTA E CORTE		INDICACAO DE VISTAS
	INDICACAO DE CORTES		ESPECIFICACOES DE MATERIAS
	INDICACAO DE FACHADAS		INDICACAO DE PORTAS
	INDICACAO DE JANELAS		INDICACAO DE ELEMENTOS (BANCADA, PRATELEIRAS E ETC.)

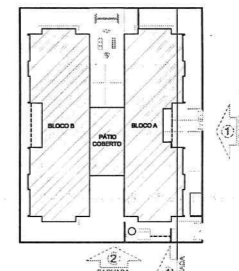

CROQUI DE REFERENCIA

Atendimento à NR 906/2016:
 Atualizado: quadro de áreas, materiais infantis 1 e 2, altura de platibanda, mobiliário e equipamentos, altura da cartilina nos sanitários, cor dos portões dos sanitários e altura da porta PMV;
 Atualizado: das duchas higiênicas e sanitários pré-escolares; Tábua de chips de aço inoxidável de platibanda.

Nº	DATA	DESCRIÇÃO
02	JANUÁRIO 2017	
01	AGOSTO 2018	Alteração paredes - shift para tubulação hidráulica e detalhamento; alteração de altura de platibanda.

CONTROLE DE REVISÕES

FNDE Fundo Nacional do Desenvolvimento da Educação
 Ministério da Educação

PROJETO PADRÃO - FNDE

PROPRIETÁRIO: FUNDO NACIONAL DE DESENVOLVIMENTO DA EDUCAÇÃO - FNDE

ENDEREÇO:
 MUNICÍPIO - UF:

PROPRIETÁRIO

RESP. TÉCNICO: CREA

AUTOR DO PROJETO: CAU

DLFO: CREA

RA

OBSERVAÇÕES:

PROGRAMA PROINFÂNCIA - PROJETO TIPO 2

PROJETO DE ARQUITETURA

COORDENAÇÃO: CIBEST - Coordenação Central de Infraestrutura Educacional

FACHADAS 01 E 02

ARQ

REVISÃO: R.02, R.01, R.02
 ESCALA: INDICADA
 DATA: 07/35

Alex R. de Oliveira
 Engenheiro Civil
 RGT 1611806500
 Reg no CREA: 50361

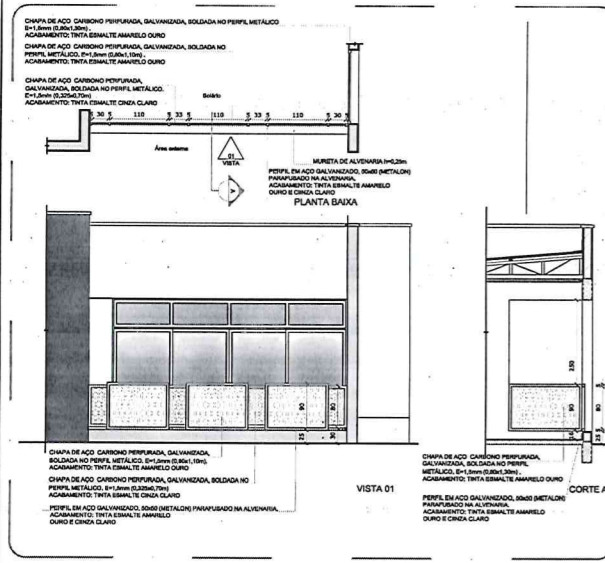

5 DETALHE 02 - GUARDA-CORPO METÁLICO
ESCALA 1/50

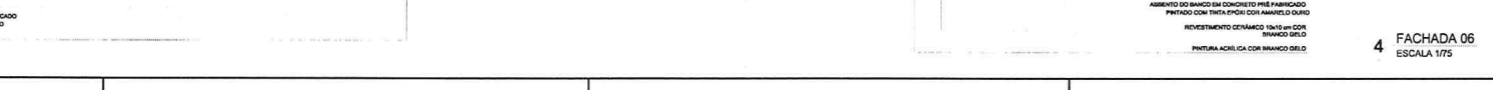
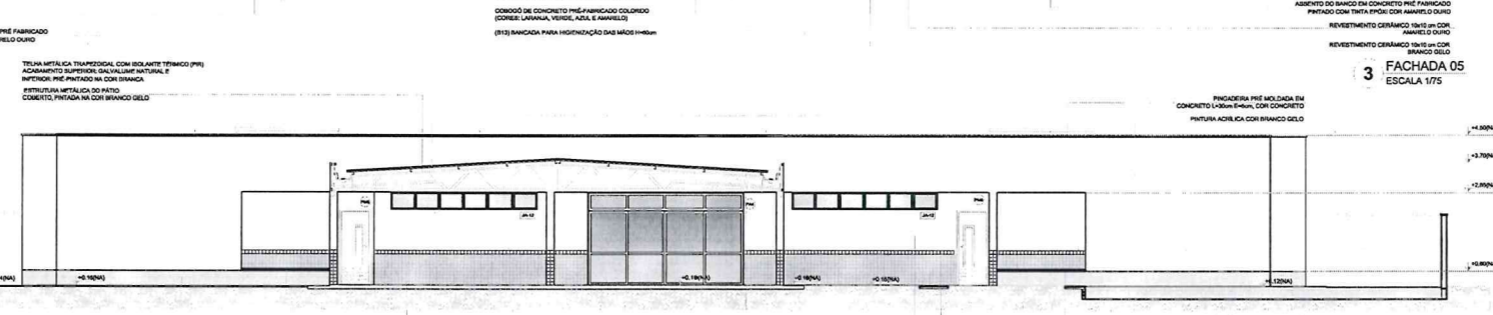
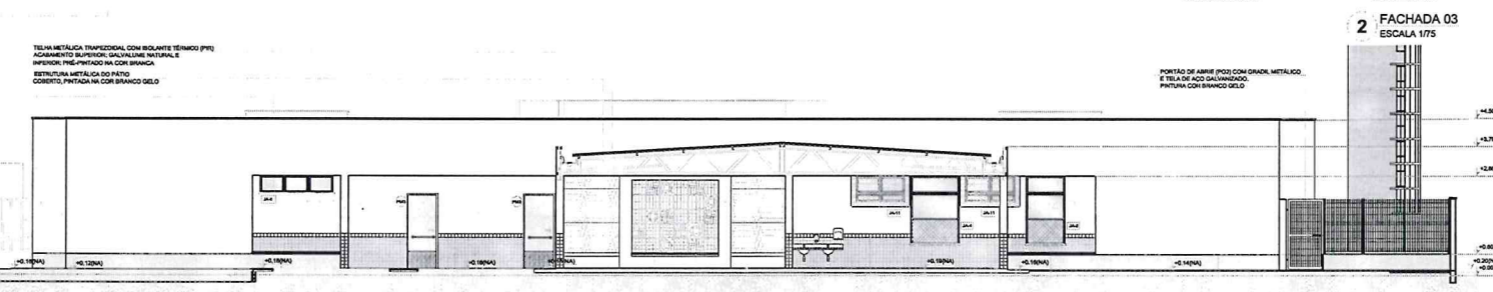
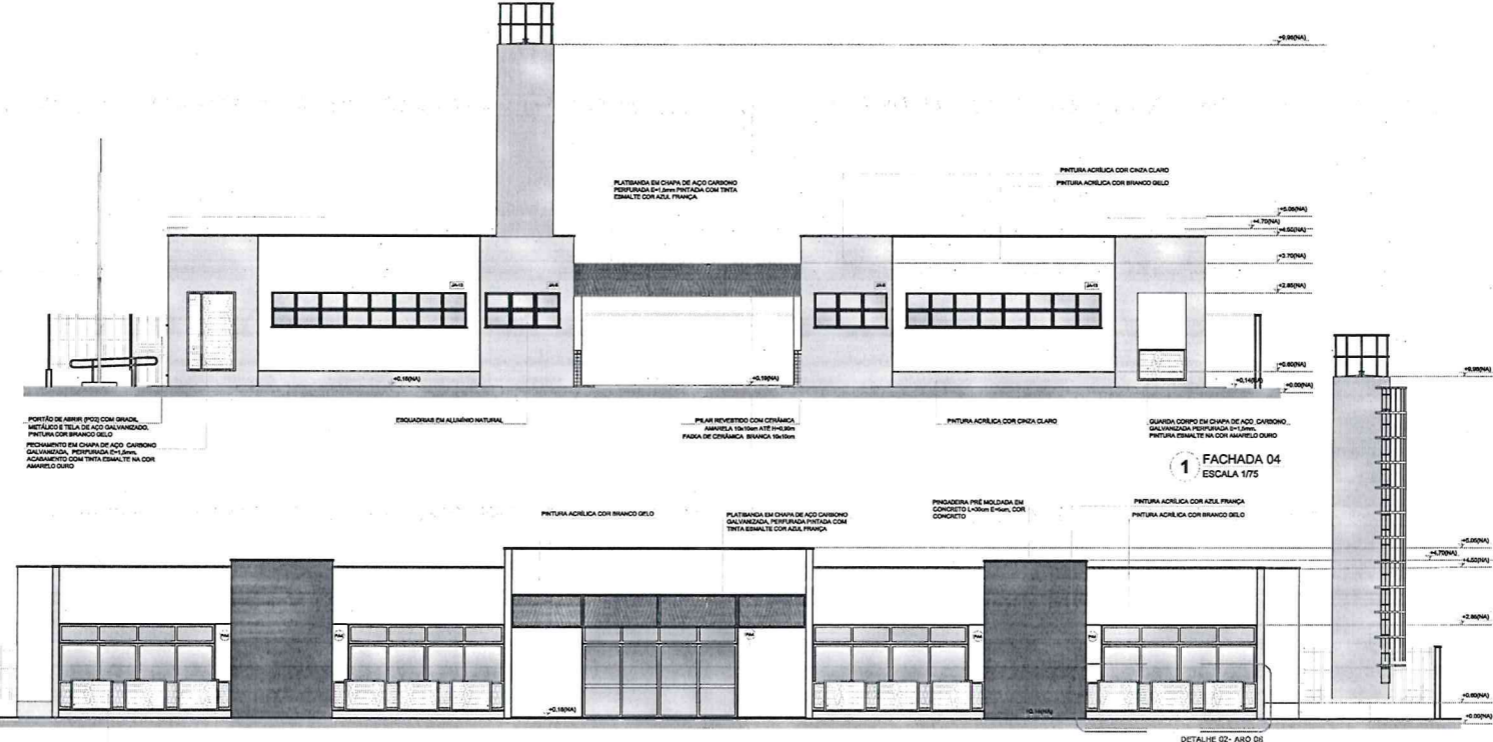

NOTAS

- MEDIDAS E NÍVEIS EM METROS.
- VERIFICAR POSIÇÃO EXATA DOS PLANOS NO PROJETO ESTRUTURAL.
- VERIFICAR DETALHES CONSTRUTIVOS PRESENTES NAS FACHADAS DE DETALHAMENTO.
- EM CASO DE CONFLITO DE INFORMAÇÕES ENTRE O PROJETO GRÁFICO E O MEMORIAL DESCRITIVO, PREVALECE A INFORMAÇÃO CONTIDA NOS DESENHOS.
- ALTERAÇÕES NESTE PROJETO SOMENTE COM AUTORIZAÇÃO EXPRESSA DO FINEC.

REFERÊNCIAS

- PLANILHA DE QUANTITATIVOS.
- MEMORIAL DESCRITIVO E ESPECIFICAÇÕES TÉCNICAS.

LEGENDA:

	INDICAÇÃO NÍVEL PLANTA E CORTE		INDICAÇÃO DE VISTA
	INDICAÇÃO DE CORTE		ESPECIFICAÇÕES DE MATERIAS
	INDICAÇÃO DE FACHADA		INDICAÇÃO DE ERROS
	INDICAÇÃO DE PORTAS E JANELAS		INDICAÇÃO DE ELEMENTOS (BANCADAS, PATELERIAS E ETC.)

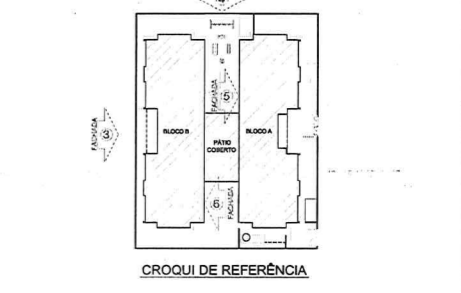

Atualizado à NBR 9000:2015.

02 - JANEIRO 2017 - Alteração: Quadro de áreas, verbas e lotes 1 e 2, altura de platibando, mobiliário e equipamento, altura de cobertura nos anexos, cor dos portões dos anexos e altura de porta (PA).

01 - AGOSTO 2016 - Alteração: planilha - anel para tubulação hidráulica e detalhamento; alteração de altura de platibando.

Nº DATA DESCRIÇÃO

CONTROLE DE REVISÕES

FINE Fundação Nacional do Desenvolvimento da Educação
Ministério da Educação

PROJETO PADRÃO - FINE

PROPRIETÁRIO:	FUNDO NACIONAL DE DESENVOLVIMENTO DA EDUCAÇÃO - FINE
ENCOMENDA:	
MUNICÍPIO - UF:	
PROPRIETÁRIO:	
RCP, TÉCNICO:	GBA
AUTOR DO PROJETO:	GBA
DUFO	CRCA
	RA

OBSERVAÇÕES:

PROGRAMA PROINFÂNCIA - PROJETO TIPO 2
PROJETO DE ARQUITETURA

COORDENAÇÃO	FACHADAS 03, 04, 05, 06 E DETALHE		ARQ
CGEST - Coordenação Geral de Infraestrutura Educacional			
REVISÃO	ELABORADA	INDICADA	PRONCHA
R.02	R.01	R.02	08/35
FORMATO (100x300mm)	DATA EMISSÃO	JANEIRO/2017	

Alexandre de Oliveira
Engenheiro Civil
RN: 0611406500
Reg. no CREA: 50361

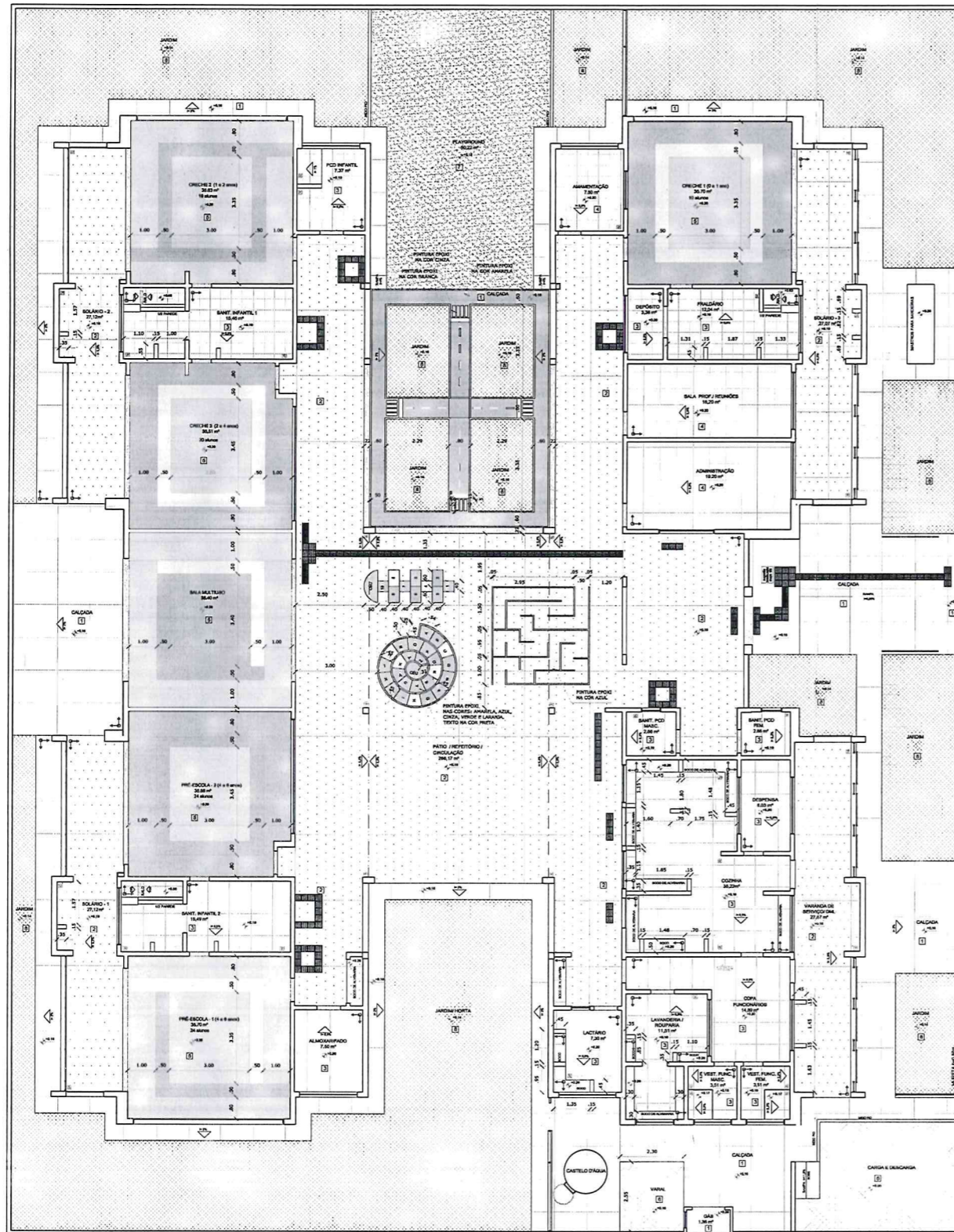

1 PLANTA BAIXA
ESCALA 1/75

NOTAS

- MEDIDAS E NÍVEIS EM METROS.
- VERIFICAR PRECISÃO DAS DADOS PLANES NO PROJETO ESTRUTURAL.
- VERIFICAR DETALHES CONSTRUTIVOS PERTENCENTES NAS PRANÇAS DE DETALHAMENTO.
- EM CASO DE CONFLITO DE INFORMAÇÕES ENTRE O PROJETO GRÁFICO E O MEMORIAL DESCRITIVO, PREVALERÁ A INFORMAÇÃO CONTIDA NOS DESENHOS.
- A TENSÃO NESTE PROJETO SOMENTE COM AUTORIZAÇÃO EXPRESSA DO FINE.

REFERÊNCIAS

- PLANILHA DE QUANTITATIVOS.
- MEMORIAL DESCRITIVO E ESPECIFICAÇÕES TÉCNICAS.

LEGENDA

INDICAÇÃO NÍVEL PLANTA E CORTE	INDICAÇÃO DE VISTAS
INDICAÇÃO DE CORTES	ESPECIFICAÇÕES DE MATERIAS
INDICAÇÃO DE FACHADAS	INDICAÇÃO DE DIAS
INDICAÇÃO DE PORTAS E JANELAS	INDICAÇÃO DE ELEMENTOS (BANCAÍDA, PRATELEIRAS E ETC.)

LEGENDA SIMBOLOGIA

QUANTIDADE PISO VINÍLICO - POR COR

TIPO	ÁREA
PISO VINÍLICO EM MARCA E-COR (Linha Verde)	106,24 m²
PISO VINÍLICO EM MARCA E-COR (Linha Amarela)	75,24 m²
PISO VINÍLICO EM MARCA E-COR (Linha Azul)	14,88 m²
PISO VINÍLICO EM MARCA E-COR (Linha Vermelha)	28,80 m²

LEGENDA ESPECIFICAÇÃO DE PISOS - PAVIMENTO TERREO

INTERIORES	TIPO	ÁREA	EXTERIORES	TIPO	ÁREA
1	PAREDE DE CONCRETO DESMOLDADO COM ACABAMENTO BRANCO LACADO	204,84 m²	1	ÁREA	21,84 m²
2	PISO CERÂMICO 30x30x3 CM COM ACABAMENTO BRANCO LACADO	870,24 m²	2	GRANITE ANTOPO	28,80 m²
3	GRANITE ANTOPO 30x30x3 CM COM ACABAMENTO BRANCO LACADO	14,88 m²	3	PISO PORCELÂNICO EM PLACAS 60x60x3 CM COM ACABAMENTO BRANCO LACADO	10,56 m²
4	GRANITE ANTOPO 30x30x3 CM COM ACABAMENTO BRANCO LACADO	42,24 m²	4	PISO PORCELÂNICO EM PLACAS 60x60x3 CM COM ACABAMENTO BRANCO LACADO	10,56 m²
5	PISO VINÍLICO EM MARCA E-COR (Linha Verde)	106,24 m²	5	PISO PORCELÂNICO EM PLACAS 60x60x3 CM COM ACABAMENTO BRANCO LACADO	10,56 m²
6	PISO VINÍLICO EM MARCA E-COR (Linha Amarela)	75,24 m²	6	BALDAZO EM GRANITO CINZA ANTOPO	10,56 m²
7	BALDAZO EM GRANITO CINZA ANTOPO	10,56 m²	7	BALDAZO EM GRANITO CINZA ANTOPO	10,56 m²

02 **JANEIRO 2017** Alteração à NR 0020/2015; Alteração: quarto de banho, sanitários infantis 1 e 2, altura de plafondos, mobiliário e equipamento, altura de paredes nos sanitários, cor das portas dos sanitários e altura da porta PAE; Adicionar: duas duchas higiênicas e sanitários pré-montados; Reforma da chapa de aço inox da pia-lavatório.

01 **AGOSTO 2016** Alteração paredes - shift para tubulação hidráulica e de esgoto; alteração de altura de plafondos.

00 **DATA** DESCRIÇÃO

CONTROLE DE REVISÕES

FNDE Fundo Nacional de Educação
Ministério da Educação

PROJETO PADRÃO - FNDE

PROPRIETÁRIO: _____

ENDEREÇO: _____

MUNICÍPIO - UF: _____

PROPRIETÁRIO: _____

RESP. TÉCNICO: _____

AUTOR DO PROJETO: _____

DUPLO: _____

CREA: _____

RA: _____

RESERVAÇÕES: _____

PROGRAMA PROINFÂNCIA - PROJETO TIPO 2
PROJETO DE ARQUITETURA

COORDENAÇÃO COEST - Coordenação Geral de Infraestrutura Educativa	PAGINAÇÃO DE PISO	ARQ
REVISÃO R.00	LOGICA	PRONOME
REVISÃO R.01	DATA CRIAÇÃO	09/35
FORNTO (841464)	JANEIRO 2017	

Alex Adriano de Oliveira
Engeheiro Civil
R.N. 0511606500
Reg no CREA: 50361

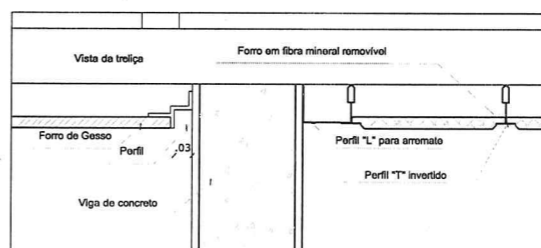
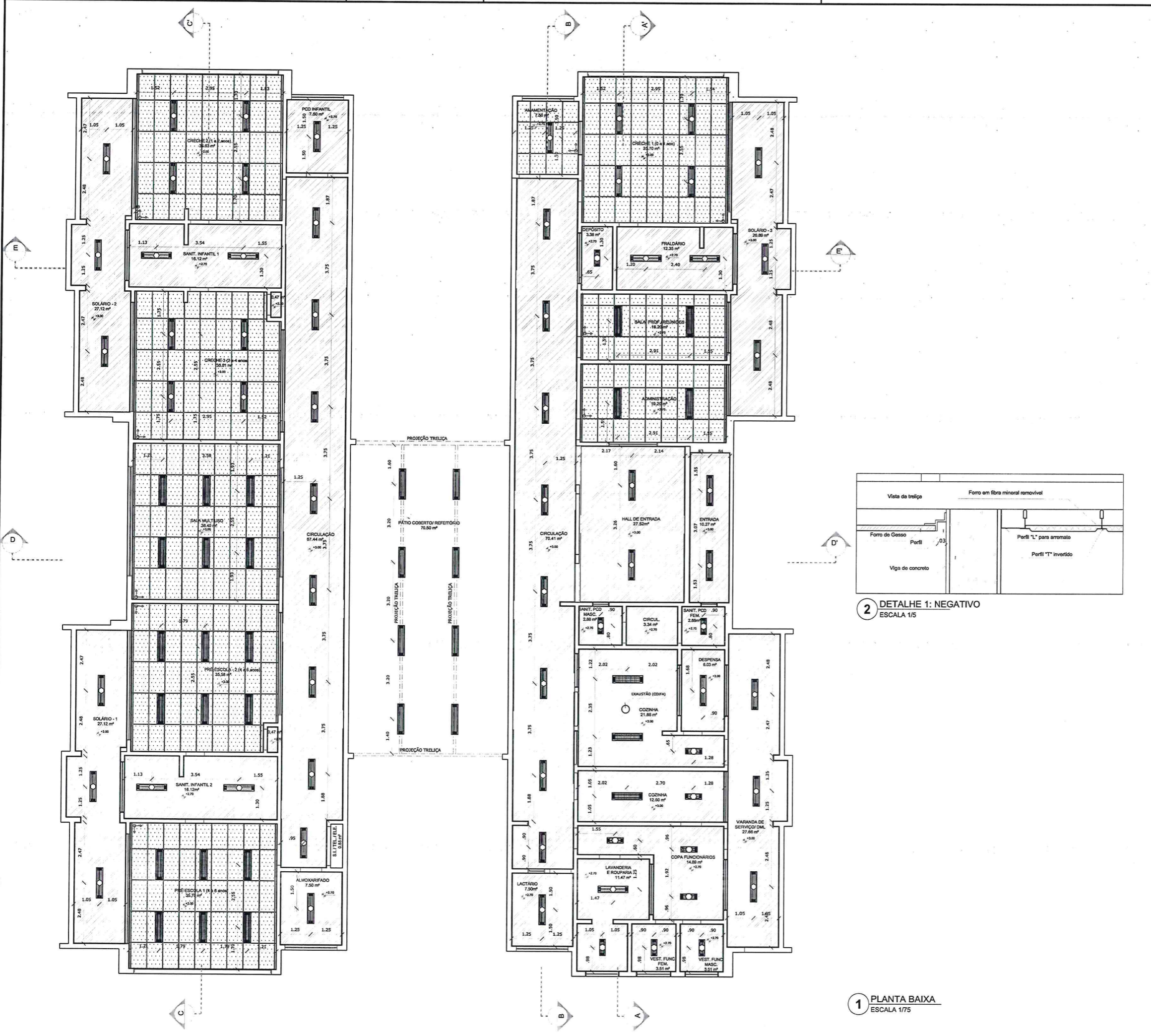

2 DETALHE 1: NEGATIVO
ESCALA 1/5

1 PLANTA BAIXA
ESCALA 1/75

NOTAS
 - MEDIDAS E NÍVEIS EM METROS;
 - VERIFICAR POSIÇÃO EXATA DOS PILARES NO PROJETO ESTRUTURAL;
 - VERIFICAR DETALHES CONSTRUTIVOS PERTINENTES NAS PRANCHAS DE DETALHAMENTO;
 - EM CASO DE CONFLITO DE INFORMAÇÕES ENTRE O PROJETO GRÁFICO E O MEMORIAL DESCRITIVO, PREVALECE A INFORMAÇÃO CONTIDA NOS DESENHOS;
 - ALTERAÇÕES NESTE PROJETO SOMENTE COM AUTORIZAÇÃO EXPRESSA DO FNDE
 REFERÊNCIAS:
 - PLANILHA DE QUANTITATIVOS;
 - MEMORIAL DESCRITIVO E ESPECIFICAÇÕES TÉCNICAS

LEGENDA:		INDICAÇÃO DE VISTAS	
	INDICAÇÃO NÍVEIS PLANTA E CORTE		ESPECIFICAÇÕES DE MATERIAS
	INDICAÇÃO DE CORTES		INDICAÇÃO DE EIXOS
	INDICAÇÃO DE FACHADAS		INDICAÇÃO DE ELEMENTOS (BANCADAS, PRATELEIRAS E ETC.)
	INDICAÇÃO DE PORTAS E JANELAS		
	INÍCIO PAGINAÇÃO FORRO MINERAL		

LEGENDA DE APARELHOS		
SÍMBOLO	QUANT.	DESCRIÇÃO
	56	LUMINÁRIA DE EMBUTIR COMPLETA EM FORRO DE GESSO OU MODULADO COM PERFIL "T", PARA 2 LÂMPADAS T8 3236W, COM REFLETOR, REF. 2530 ITAIM OU SIMILAR. (dim.: 270x1250mm)
	11	LUMINÁRIA DE EMBUTIR COMPLETA EM FORRO DE GESSO OU MODULADO COM PERFIL "T", PARA 2 LÂMPADAS T8 1618W, COM REFLETOR, REF. 2530 ITAIM OU SIMILAR. (dim.: 270x825mm)
	25	LUMINÁRIA DE EMBUTIR COMPLETA EM FORRO DE GESSO OU MODULADO COM PERFIL "T", PARA 2 LÂMPADAS T8 3236W, COM REFLETOR E ALETAS, REF. 2001 ITAIM OU SIMILAR. (dim.: 312x1250mm)
	08	LUMINÁRIA DE SOBREPOR COMPLETA PARA 2 LÂMPADAS T8 3236W, COM REFLETOR, REF. 2530 ITAIM OU SIMILAR. (dim.: 270x1250mm)

ESPECIFICAÇÃO DE TETO		
SÍMBOLO	DESCRIÇÃO	ÁREA
	FORRO DE GESSO ACARTONADO	442,55 m²
	FORRO EM FIBRA MINERAL REMOVÍVEL (1250X625X16mm) APOIADO SOBRE PERFIL METÁLICO "T" INVERTIDO 24mm	258,43 m²

Nº	DATA	DESCRIÇÃO
02	JANEIRO/2017	Alteramento à NBR 9050/2015; Alteração quadro de áreas, sanitários Infantes 1 e 2, altura da platibanda, mobiliário e equipamento, altura da cerâmica nos sanitários, cor dos porões dos solários e altura da porta PA4; Acréscimo das duchas higiênicas e escaninhos pré-escola; Refinada da chapa de aço abaixo da platibanda.
01	AGOSTO/2016	Alteração paredes - shaft para tubulação hidráulica e detalhamento; alteração da altura da platibanda.

Ministério da Educação

FNDE Fundo Nacional do Desenvolvimento da Educação

PROJETO PADRÃO - FNDE

PROPRIETÁRIO: _____

ENDEREÇO: _____

MUNICÍPIO - UF: _____

PROPRIETÁRIO: _____

RESP. TÉCNICO: _____ CREA _____

AUTOR DO PROJETO: _____ CAU _____

DLFO: _____ CREA _____

Alex Vinícius de Oliveira
 Engenheiro Civil
 RM: 0611606500
 Reg no CREA: 60361

OBSERVAÇÕES:

PROGRAMA PROINFÂNCIA - PROJETO TIPO 2
 PROJETO DE ARQUITETURA

COORDENAÇÃO CGEST - Coordenação Geral de Infraestrutura Educacional	PLANTA DE FORRO	ARQ
REVISÃO R.00 R.01 R.02	ESCALA 1/75 DATA EMISSÃO JANEIRO/2017	PRANCHA 10/35

FORMATO A1 (841x594)

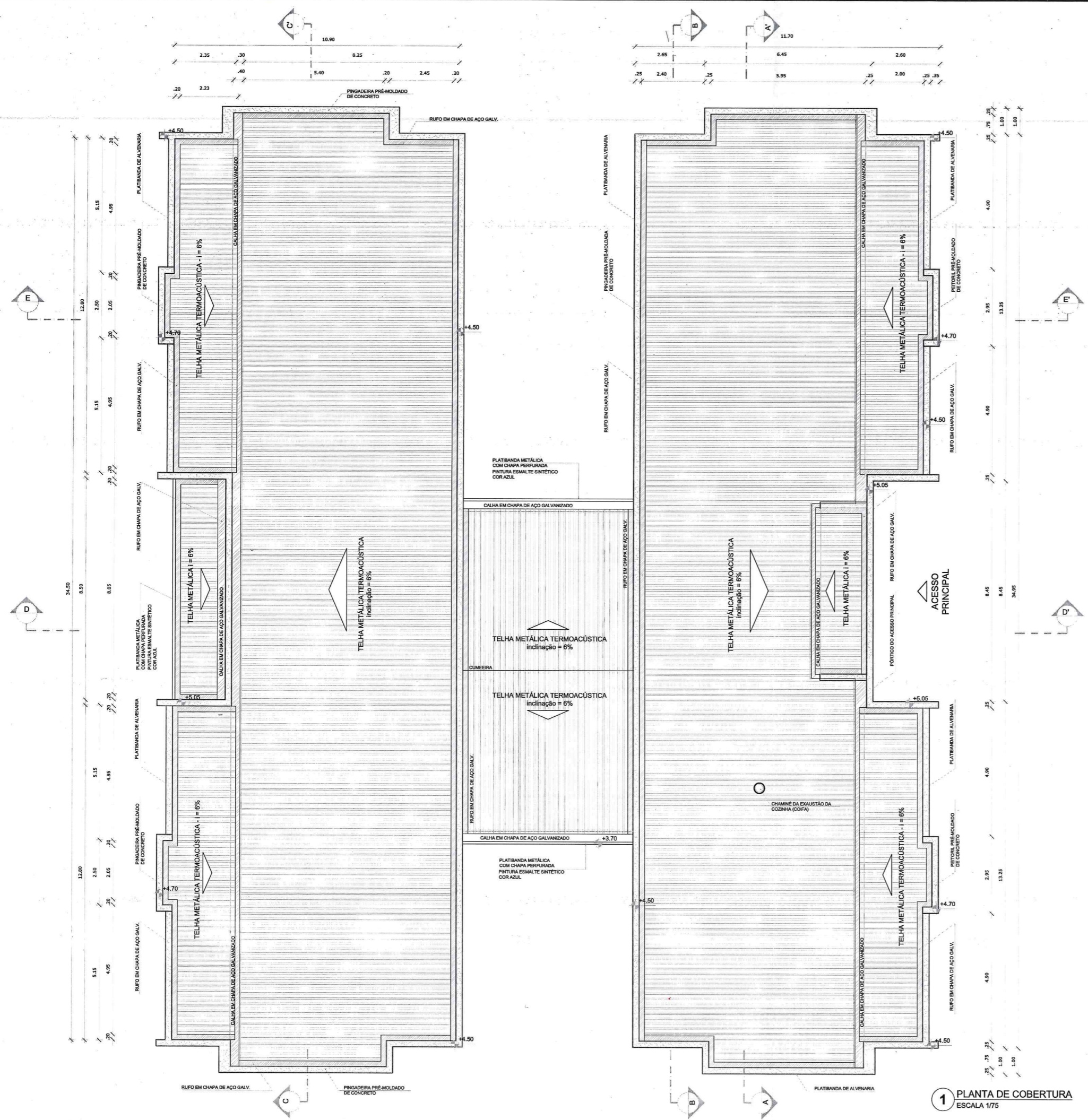

NOTAS

- MEDIDAS E NÍVEIS EM METROS;
- VERIFICAR POSIÇÃO EXATA DOS PILARES NO PROJETO ESTRUTURAL;
- VERIFICAR DETALHES CONSTRUTIVOS PERTINENTES NAS PRANCHAS DE DETALHAMENTO;
- EM CASO DE CONFLITO DE INFORMAÇÕES ENTRE O PROJETO GRÁFICO E O MEMORIAL DESCRITIVO, PREVALECE A INFORMAÇÃO CONTIDA NOS DESENHOS;
- ALTERAÇÕES NESTE PROJETO SOMENTE COM AUTORIZAÇÃO EXPRESSA DO FNDE

REFERÊNCIAS:

- PLANILHA DE QUANTITATIVOS;
- MEMORIAL DESCRITIVO E ESPECIFICAÇÕES TÉCNICAS

LEGENDA:

	INDICAÇÃO NÍVEIS PLANTA E CORTE		INDICAÇÃO DE VISTAS
	INDICAÇÃO DE CORTES		ESPECIFICAÇÕES DE MATERIAIS
	INDICAÇÃO DE FACHADAS		INDICAÇÃO DE EIXOS
	INDICAÇÃO DE PORTAS E JANELAS		INDICAÇÃO DE ELEMENTOS (BANCADAS, PRATELEIRAS E ETC.)

NOTAS

- O VALOR DE COTA MÍNIMO ENTRE A CUMEIRA MAIS ALTA E A PLATIBANDA É 100mm, PORTANTO A COTA SUPERIOR DA PLATIBANDA DEVE ESTAR A 1100mm DO BANZO INFERIOR DAS TESOURAS;
- SERÃO APLICADAS TELHAS TERMOACÚSTICAS, "TIPO SANDUICHE", TRAPEZOIDAL COM AS SEGUINTES CAMADAS:
 - A) REVESTIMENTO SUPERIOR EM AÇO PRÉ-PINTADO, NA COR BRANCA, DE ESPESURA #0,43mm OU #0,50mm;
 - B) NÚCLEO EM ESPUMA RÍGIDA DE POLIISOCIANURATO (PIR), COM DENSIDADE MÉDIA ENTRE 38 A 42 KG/M³;
 - C) REVESTIMENTO INFERIOR EM AÇO GALVALUME (PARA OS BLOCOS A E B) E EM AÇO PRÉ-PINTADO NA COR BRANCA (PARA O PÁTIO COBERTO) DE ESPESURA #0,43mm;

LEGENDA SISTEMA DE COBERTURA

ITEM	QUANTIDADE
	TELHA METÁLICA TERMOACÚSTICA TRAPEZOIDAL 850,86 m ²
	PINGADEIRA EM PRÉ-MOLDADO DE CONCRETO 233,60 ml
	RUFO EM CHAPA DE AÇO GALVANIZADO 265,90 ml
	CALHA EM CHAPA DE AÇO GALVANIZADO 69,15 ml

Nº	DATA	DESCRIÇÃO
02	JANEIRO/2017	Atendimento à NBR 9050/2015; Alteração: quadro de áreas, sanitários infantis 1 e 2, altura da platibanda, mobiliário e equipamento, altura da cenefa nos sanitários, cor dos portões dos isolários e altura da porta PAU; Acréscimo das duchas higiênicas e escaninhos pré-escola; Retirada da chapa de aço abaixo da platibanda;
01	AGOSTO/2016	Alteração paredes - shaft para tubulação hidráulica e detalhamento; alteração da altura da platibanda.

FNDE Fundo Nacional de Desenvolvimento da Educação

Ministério da Educação

PROJETO PADRÃO - FNDE

PROPRIETÁRIO: _____

ENDEREÇO: _____

MUNICÍPIO - UF: _____

PROPRIETÁRIO: _____

RESP. TÉCNICO: _____ CREA _____

AUTOR DO PROJETO: _____ CAU _____

DLFO _____ CREA _____

RA _____

OBSERVAÇÕES: _____

Alex Rodrigues de Oliveira
Engenheiro Civil
RN: 0611806500
Reg no CREA: 50361

PROGRAMA PROINFÂNCIA - PROJETO TIPO 2
PROJETO DE ARQUITETURA

COORDENAÇÃO CGEST - Coordenação Geral de Infraestrutura Educacional	PLANTA DE COBERTURA	ARQ
REVISÃO R.00 R.01 R.02	ESCALA 1/75 DATA EMISSÃO JANEIRO/2017	PRANCHA 11/35
FORMATO A1 (841x594)		

1 PLANTA DE COBERTURA
ESCALA 1/75

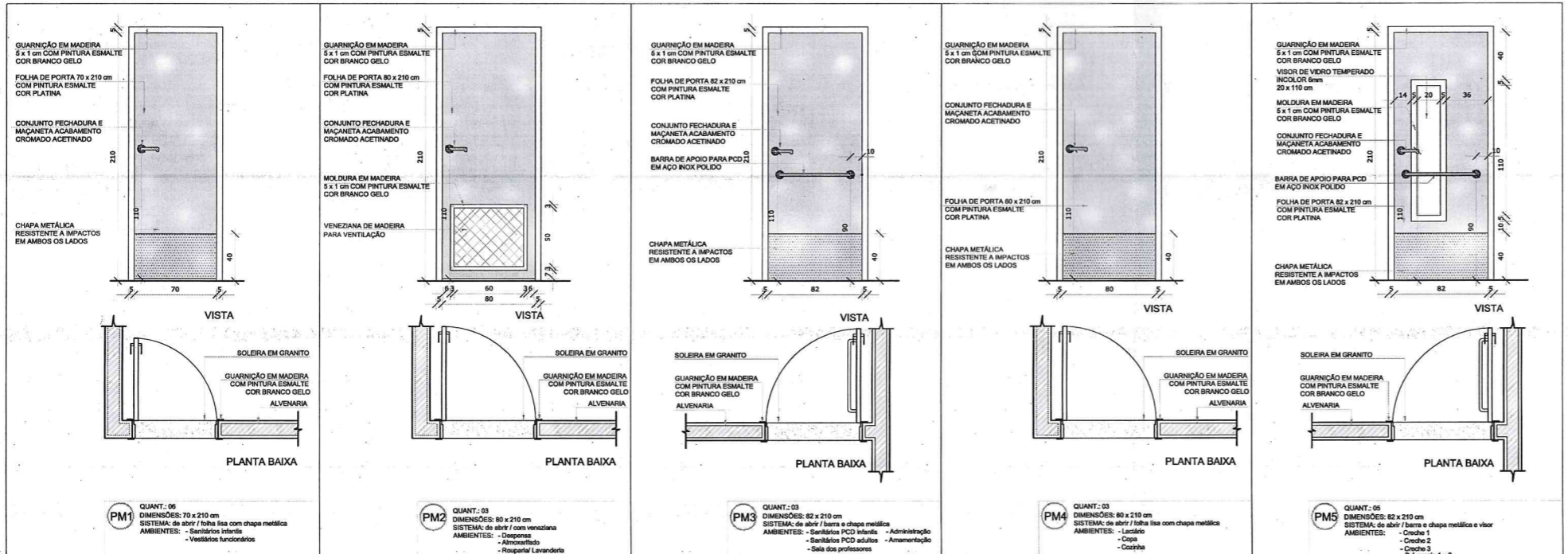

NOTAS

- MEDIDAS E NÍVEIS EM METROS;
- VERIFICAR POSIÇÃO EXATA DOS PILARES NO PROJETO ESTRUTURAL;
- VERIFICAR DETALHES CONSTRUTIVOS PERTINENTES NAS PRANCHAS DE DETALHAMENTO;
- EM CASO DE CONFLITO DE INFORMAÇÕES ENTRE O PROJETO GRÁFICO E O MEMORIAL DESCRITIVO, PREVALECE A INFORMAÇÃO CONTIDA NOS DESENHOS;
- ALTERAÇÕES NESTE PROJETO SOMENTE COM AUTORIZAÇÃO EXPRESSA DO FNDE

REFERÊNCIAS:

- PLANILHA DE QUANTITATIVOS-
- MEMORIAL DESCRITIVO E ESPECIFICAÇÕES TÉCNICAS

LEGENDA:

	INDICAÇÃO NÍVEIS PLANTA E CORTE		INDICAÇÃO DE VISTAS
	INDICAÇÃO DE CORTES		ESPECIFICAÇÕES DE MATERIAIS
	INDICAÇÃO DE FACHADAS		INDICAÇÃO DE EIXOS
	INDICAÇÃO DE PORTAS E JANELAS		INDICAÇÃO DE ELEMENTOS (BANCADAS, PRATELEIRAS E ETC.)

MAPA DE ESQUADRIAS

LEGENDA DE PORTAS - PORTAS EM MADEIRA COM PINTURA

REF.	Dimensões (cm)	Quantidade	TIPO	AMBIENTES
PM1	70 x 210	06	01 folha - de abrir lisa com chapa metálica	Sanitários Infantis, Vest. funcionários
PM2	80 x 210	03	01 folha - de abrir / veneziana	Despensa, Almoço, Cozinha, Rouparia / lavanderia
PM3	82 x 210	06	01 folha - de abrir / barra e chapa metálica	Sanitários PCD infantil, Sanitários PCD adultos, Administração, Sala Professores e Amentação
PM4	80 x 210	03	01 folha - de abrir lisa com chapa metálica	Lactário, Copa e Cozinha
PM5	82 x 210	05	01 folha - de abrir / barra e chapa metálica e vidro	Creche 1, Creche 2, Creche 3 e Pré-Escola 1 e 2
PM6	80 x 100	04	01 folha - de abrir rev. com laminado melamínico*	Sanitários Infantis

* CORES: AZUL, AMARELO, VERDE, LARANJA - OBSERVAR AMPLIAÇÕES

LEGENDA DE PORTAS - PORTAS DE VIDRO

REF.	Dimensões (cm)	Quantidade	TIPO	AMBIENTES
PV1	175 x 230	01	02 folhas - de abrir	Hall

LEGENDA DE PORTÕES DE FERRO

REF.	Dimensões (cm)	Quantidade	TIPO	AMBIENTES
PF1	100x35 x 210	01	01 folha de abrir com chapa metálica	Varanda de serviço
PF2	100x35 x 90	02	01 folha de abrir com chapa metálica	Solários

Atendimento à NBR 9050/ 2015;
 Alteração: quadro de áreas, sanitários infantis 1 e 2, altura da platibanda, mobiliário e equipamento, altura da cerâmica nos sanitários, cor dos portões dos solários e altura da porta PA4;
 Acréscimo das duchas higiênicas e escaninhos pré-escola, Refinada da chapa de aço abaixo da platibanda.

01 AGOSTO/ 2016 Alteração paredes - shaft para tubulação hidráulica e detalhamento; alteração da altura da platibanda.

Nº DATA DESCRIÇÃO

CONTROLE DE REVISÕES

FNDE Fundo Nacional de Desenvolvimento da Educação
 Ministério da Educação

PROJETO PADRÃO - FNDE

PROPRIETÁRIO: _____
 ENDEREÇO: _____
 MUNICÍPIO - UF: _____

PROPRIETÁRIO: _____
 RESP. TÉCNICO: _____ CREA _____
 AUTOR DO PROJETO: _____ CAU _____

DLFO: _____ CREA _____
 RA: _____

OBSERVAÇÕES:

PROGRAMA PROINFÂNCIA - PROJETO TIPO 2
PROJETO DE ARQUITETURA

COORDENAÇÃO CGEST - Coordenação Geral de Infraestrutura Educacional	DETALHAMENTO DE ESQUADRIAS PORTAS	ARQ
REVISÃO R.00 R.01 R.02	ESCALA INDICADA DATA EMISSÃO JANEIRO/2017	PRANCHAS 12/35
FORMATO A1 (841x594)		

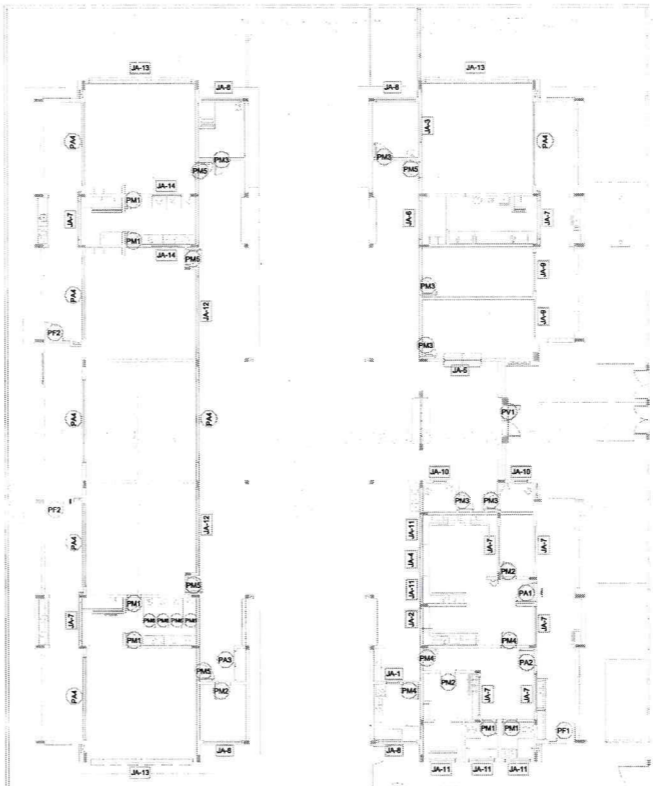
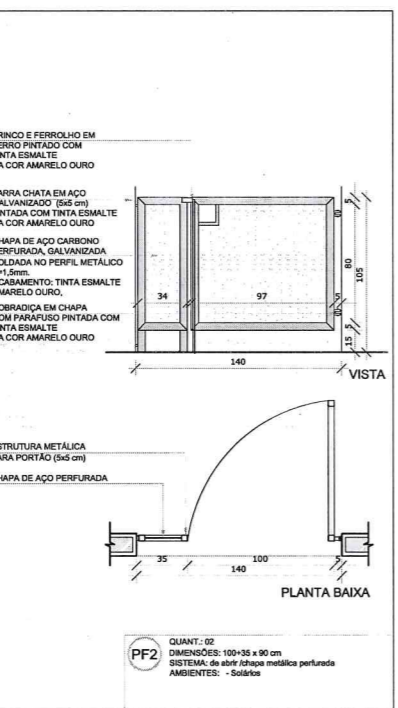
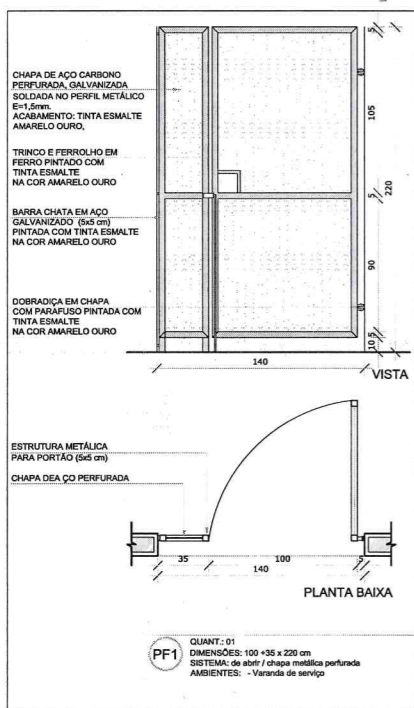
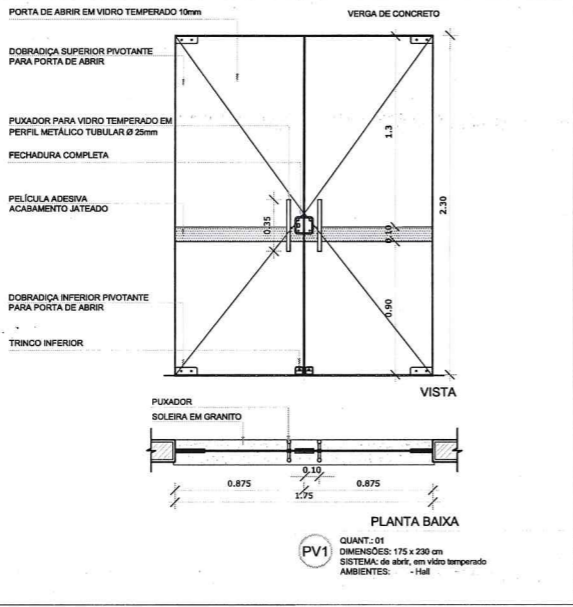
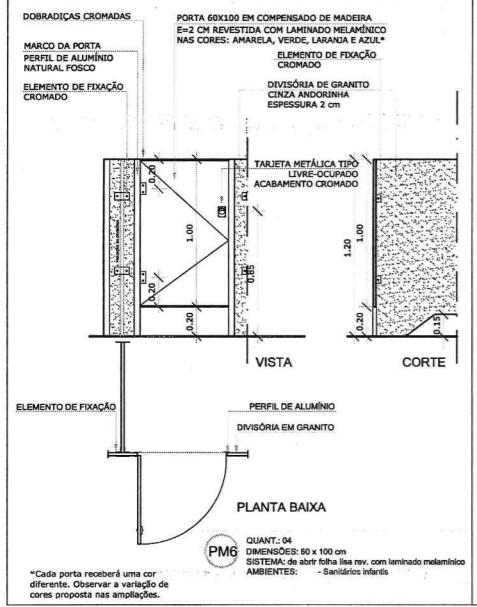

1 MAPA DE ESQUADRIAS
 ESCALA 1/200

Alex Rodrigues de Oliveira
 Engenheiro Civil
 RN: 06.115/6500
 Reg. no CREA: 50361

NOTAS

- MEDIDAS E NÍVEIS EM METROS;
- VERIFICAR POSIÇÃO EXATA DOS PILARES NO PROJETO ESTRUTURAL;
- VERIFICAR DETALHES CONSTRUTIVOS PERTINENTES NAS PRANCHAS DE DETALHAMENTO;
- EM CASO DE CONFLITO DE INFORMAÇÕES ENTRE O PROJETO GRÁFICO E O MEMORIAL DESCRITIVO, PREVALECE A INFORMAÇÃO CONTIDA NOS DESENHOS;
- ALTERAÇÕES NESTE PROJETO SOMENTE COM AUTORIZAÇÃO EXPRESSA DO FNDE

REFERÊNCIAS:

- PLANILHA DE QUANTITATIVOS;
- MEMORIAL DESCRITIVO E ESPECIFICAÇÕES TÉCNICAS

LEGENDA:

	INDICAÇÃO NÍVEIS PLANTA E CORTE		INDICAÇÃO DE VISTAS
	INDICAÇÃO DE CORTES		ESPECIFICAÇÕES DE MATERIAS
	INDICAÇÃO DE FACHADAS		INDICAÇÃO DE EXIDOS
	INDICAÇÃO DE PORTAS E JANELAS		INDICAÇÃO DE ELEMENTOS (BANCADAS, PRATELEIRAS E ETC.)

MAPA DE ESQUADRIAS

LEGENDA DE PORTAS - PORTAS DE ALUMÍNIO

REF.	Dimensões (cm)	Quantidade	TIPO	AMBIENTES
PA1	100 x 210	01	01 folha - de abrir com vidro e veneziana	Cozinha
PA2	80 x 210	01	01 folha - de abrir com veneziana	Copa dos funcionários
PA3	160 x 210	01	02 folhas - de abrir com veneziana	S.I., Telefone, Elétrica
PA4	450 x 210 + 55	07	04 folhas - de correr com vidro e bandeira superior fixa	Creche 1, Creche 2, Creche 3, Pré-Escola 1 e 2 e Sala Multiuso
PA5	120 x 170	01	02 folhas - de abrir venezianas	Depósito de Gás

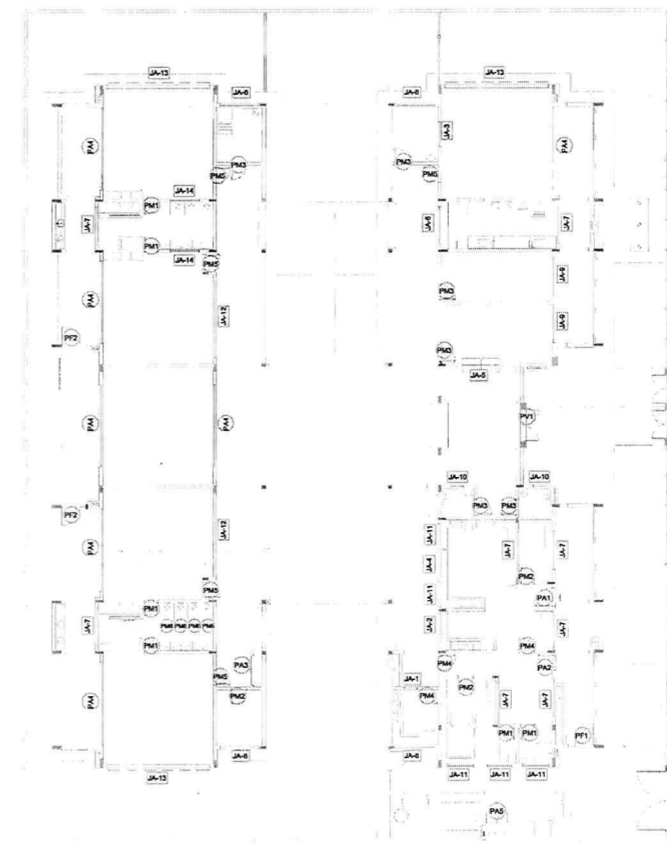
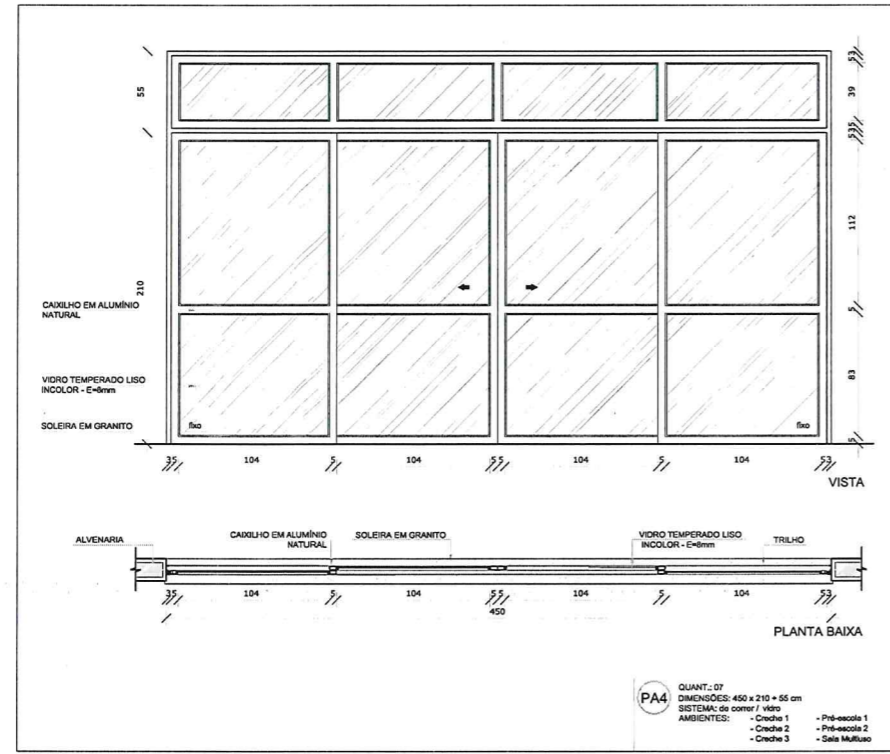
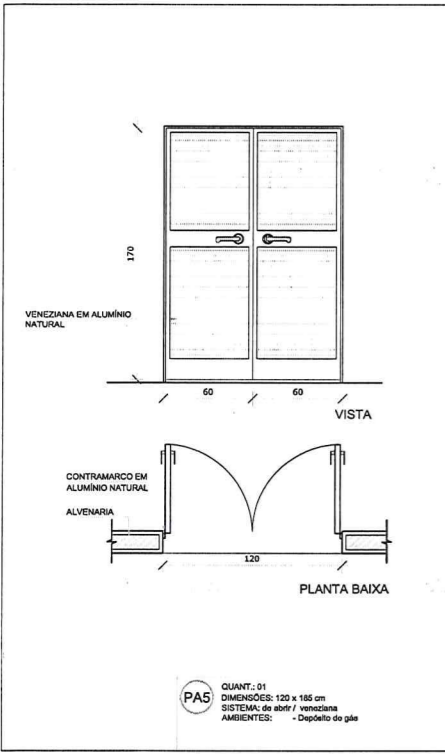
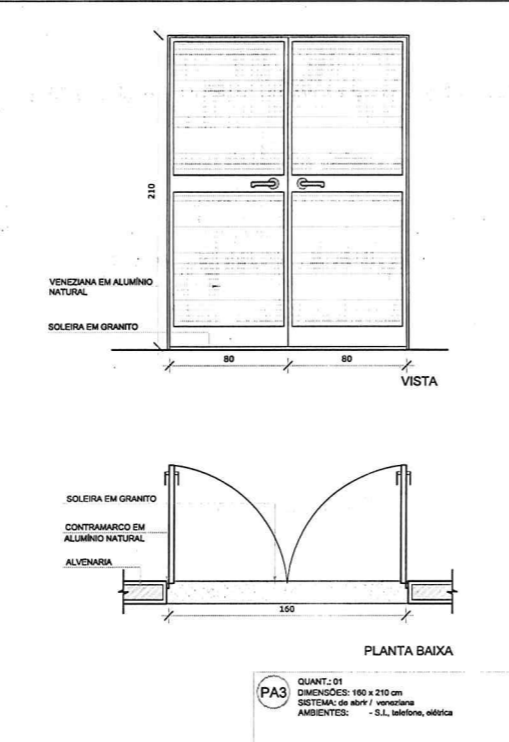
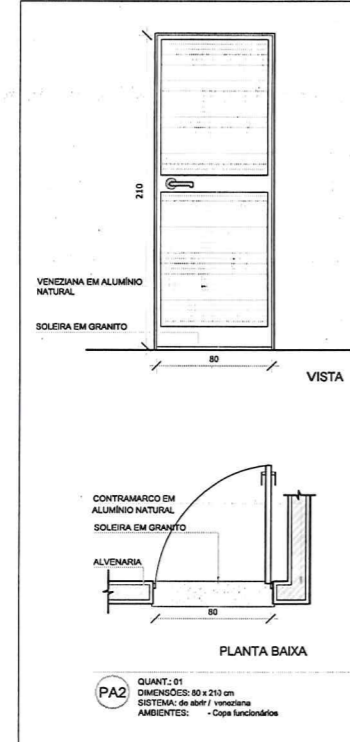
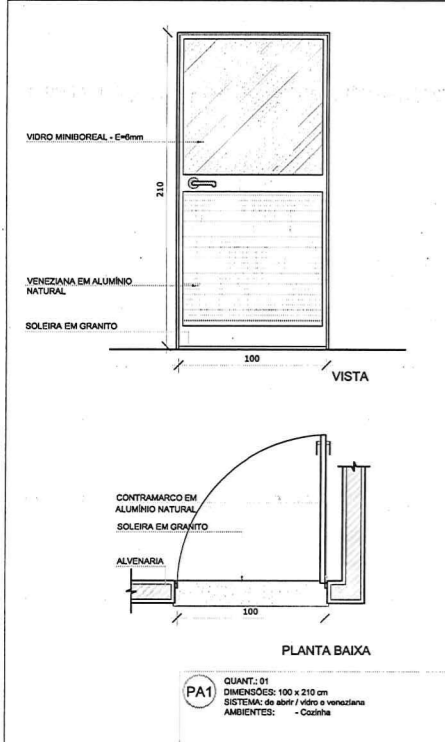

1 MAPA DE ESQUADRIAS
ESCALA 1/200

CONTROLE DE REVISÕES

Nº	DATA	DESCRIÇÃO
02	JANEIRO/2017	Atendimento à NBR 9050/2015; Alteração: quadro de áreas, sanitários infantis 1 e 2, altura da platibanda, mobiliário e equipamento, altura da cerâmica nos sanitários, cor dos portões dos solários e altura da porta PA4; Ajuste das duchas higiênicas e escaninhos pré-escola. Retirada da chapa de aço abaixo da platibanda.
01	AGOSTO/2016	Alteração paredes - shaft para tubulação hidráulica e detalhamento; alteração da altura da platibanda.

FNDE Fundação Nacional de Desenvolvimento da Educação

Ministério da Educação

PROJETO PADRÃO - FNDE

PROPRIETÁRIO: _____

ENDEREÇO: _____

MUNICÍPIO - UF: _____

PROPRIETÁRIO: _____

RESP. TÉCNICO: _____ CREA: _____

AUTOR DO PROJETO: _____ CAU: _____

DLFO: _____ CREA: _____

RA: _____

OBSERVAÇÕES: _____

Alex Rodrigues de Oliveira
Engenheiro Civil
Rég. nº 0617806500
Reg no CREA: 50361

PROGRAMA PROINFÂNCIA - PROJETO TIPO 2

PROJETO DE ARQUITETURA

COORDENAÇÃO CGEST - Coordenação Geral de Infraestrutura Educacional	DETALHAMENTO DE ESQUADRIAS PORTAS	ARQ
REVISÃO R.00 R.01 R.02	ESCALA INDICADA DATA EMISSÃO JAN/2017	PRANCHAS 13/35
FORMATO A1 (841x594)		

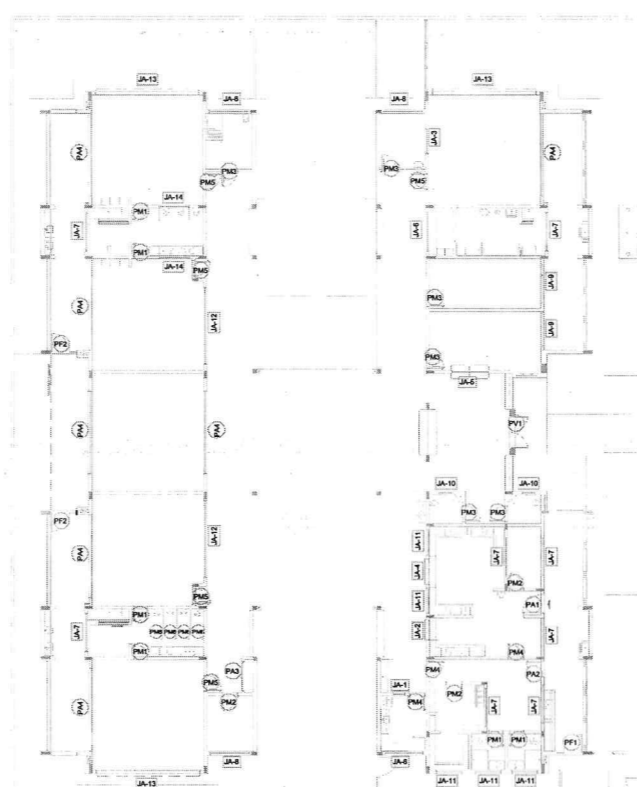
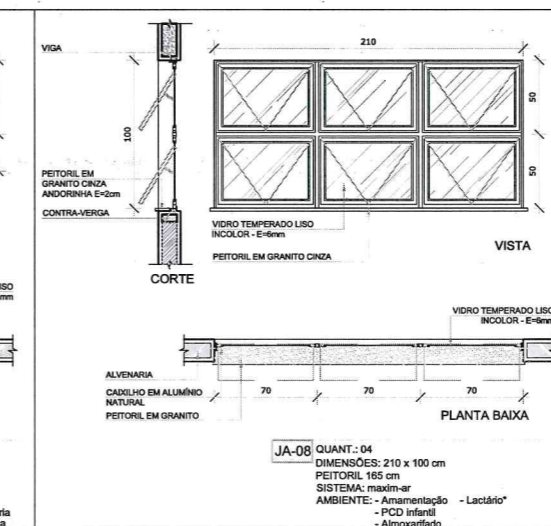
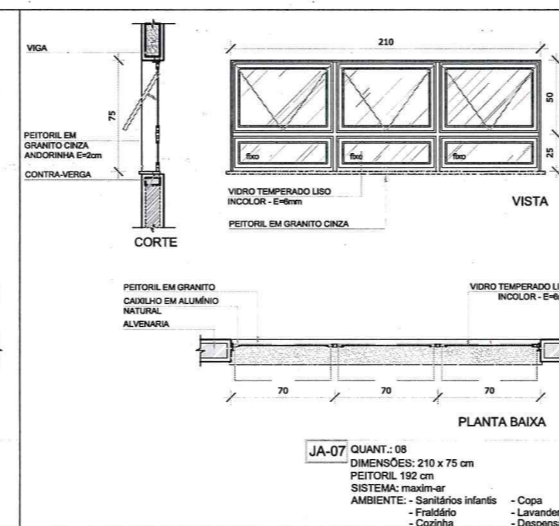
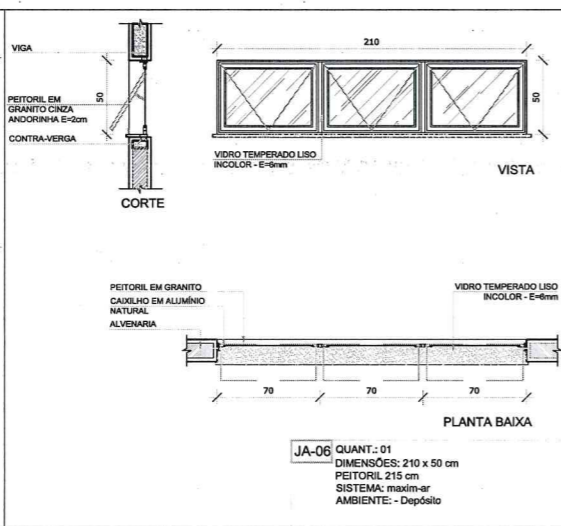
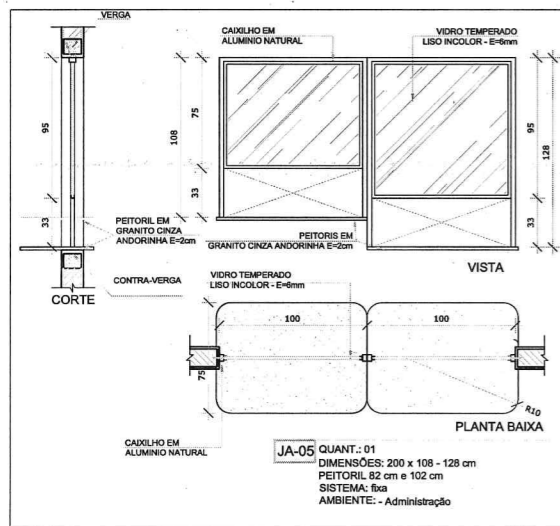
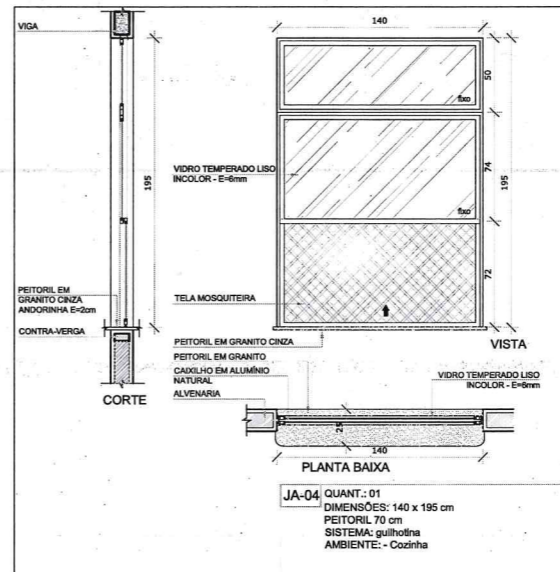
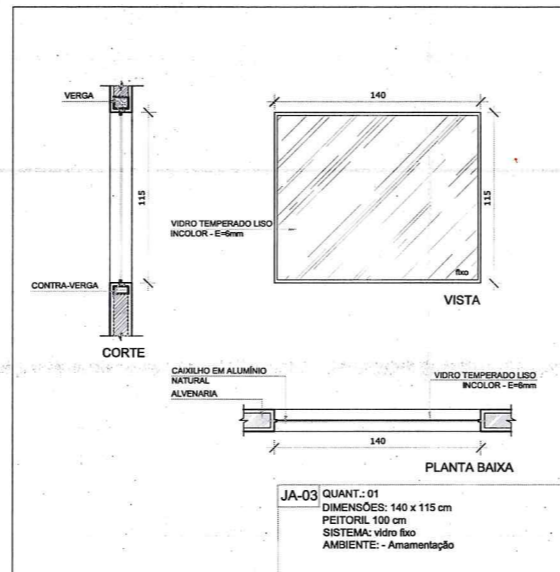
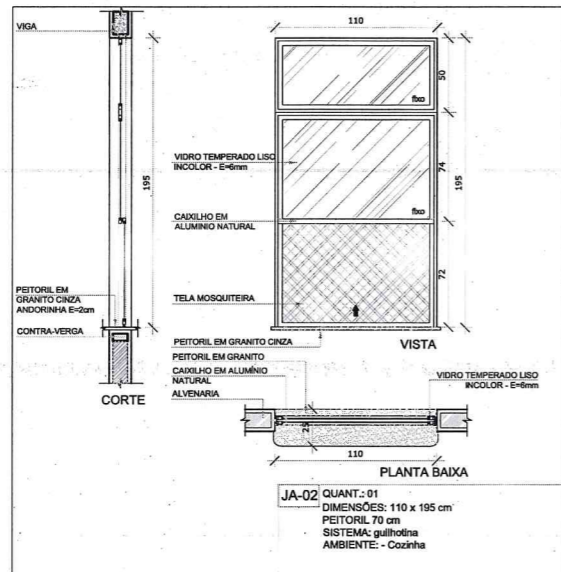
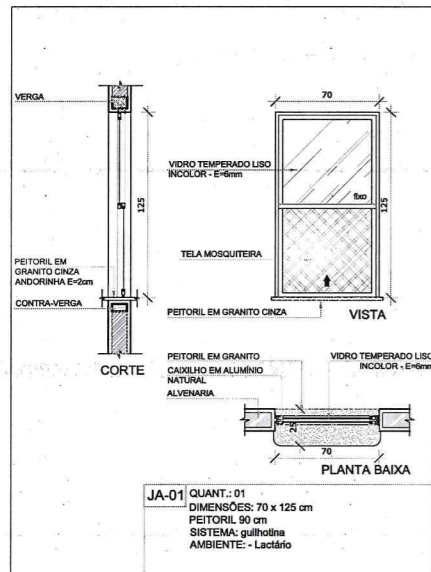

1 MAPA DE ESQUADRIAS
ESCALA 1/200

NOTAS

- MEDIDAS E NÍVEIS EM METROS;
- VERIFICAR POSIÇÃO EXATA DOS PILARES NO PROJETO ESTRUTURAL;
- VERIFICAR DETALHES CONSTRUTIVOS PERTINENTES NAS PRANCHAS DE DETALHAMENTO;
- EM CASO DE CONFLITO DE INFORMAÇÕES ENTRE O PROJETO GRÁFICO E O MEMORIAL DESCRITIVO, PREVALEÇA A INFORMAÇÃO CONTIDA NOS DESENHOS;
- ALTERAÇÕES NESTE PROJETO SOMENTE COM AUTORIZAÇÃO EXPRESSA DO FNDE

REFERÊNCIAS:

- PLANILHA DE QUANTITATIVOS-
- MEMORIAL DESCRITIVO E ESPECIFICAÇÕES TÉCNICAS

LEGENDA:

	INDICAÇÃO NÍVEIS PLANTA E CORTE		INDICAÇÃO DE VISTAS
	INDICAÇÃO DE CORTE		ESPECIFICAÇÕES DE MATERIAIS
	INDICAÇÃO DE FACHADAS		INDICAÇÃO DE EXIBOS
	INDICAÇÃO DE PORTAS E JANELAS		INDICAÇÃO DE ELEMENTOS (BANCADAS, PRIVATEIRAS E ETC.)

LEGENDA DE JANELAS - JANELAS ALUMÍNIO

REF.	Dimensões (cm)	Área (m²)	Quant.	Área Total (m²)	do peitoril (cm)/Tipo	AMBIENTES
JA-01	70 x 125	0,875	01	1,75	90 cm - guilhotina	Lactário*
JA-02	110 x 195	2,145	01	2,145	70 cm - guilhotina	Cozinha*
JA-03	140 x 115	1,61	01	1,61	100 cm - fixo	Amamentação
JA-04	140 x 195	2,73	01	2,73	70 cm - guilhotina	Cozinha*
JA-05	200 x 108 - 128	2,36	01	2,36	82 e 102 cm - fixo	Administração
JA-06	210 x 50	1,05	01	1,05	215 cm - maximar	Depósito
JA-07	210 x 75	1,575	08	12,60	192 cm - maximar	San. Inf., Fraldário, Copas, Lavand., Despensa, Cozinha*
JA-08	210 x 100	2,10	04	8,40	165 cm - maximar	Amamentação, PCD Infantil, Almoxarifado, Lactário*
JA-09	210 x 150	3,15	02	6,30	115 cm - maximar	Administração e Sala dos professores/reuniões
JA-10	70 x 75	0,525	02	1,05	191 cm - maximar	Sanitários PCD fem. e masc.
JA-11	140 x 75	1,05	05	5,25	190 cm - maximar	Cozinha*, Ventilários fem. e masc. e Rouperia
JA-12	420 x 50	2,10	02	4,20	215 cm - maximar	Pré-escola 2, Creche 3
JA-13	580 x 100	5,80	02	11,60	165 cm - maximar	Creche 1, Creche 2 e Pré-escola 1
JA-14	160 x 85	1,36	02	2,72	130 cm - fixo	Sanitário Infantil 1

* AS JANELAS DA COZINHA E LACTÁRIO DEVEM PREVER TELA.

Nº	DATA	DESCRIÇÃO
02	JANEIRO/2017	Alteramento à NBR 9050/2015; Alteração: quadro de áreas, sanitários infantis 1 e 2, altura da platibanda, mobiliário e equipamento, altura da cerâmica nos sanitários, cor dos portões dos solários e altura da porta PA4; Acréscimo das duchas higiênicas e escantrinos pré-escola. Refinada da chapa de aço abaixo da platibanda.
01	AGOSTO/2016	Alteração paredes - shaft para tubulação hidráulica e detalhamento; alteração da altura da platibanda.

CONTROLE DE REVISÕES

FNDE Fundo Nacional de Desenvolvimento da Educação

Ministério da Educação

PROJETO PADRÃO - FNDE

PROPRIETÁRIO: _____

ENDEREÇO: _____

MUNICÍPIO - UF: _____

PROPRIETÁRIO: _____

RESP. TÉCNICO: _____ CREA _____

AUTOR DO PROJETO: _____ CAU _____

DLFO: _____ CREA _____

Alex R. Miquis de Oliveira
Engenheiro Civil
RN: 0611609500
Reg no CREA: 50361

OBSERVAÇÕES:

PROGRAMA PROINFÂNCIA - PROJETO TIPO 2
PROJETO DE ARQUITETURA

COORDENAÇÃO CGEST - Coordenação Geral de Infraestrutura Educativa	DETALHAMENTO DE ESQUADRIAS JANELAS	ARQ
REVISÃO R.00 R.01 R.02	ESCALA INDICADA DATA EMISSÃO JANEIRO/2017	FRANCHA 14/35
FORMATO A1 (841x594)		

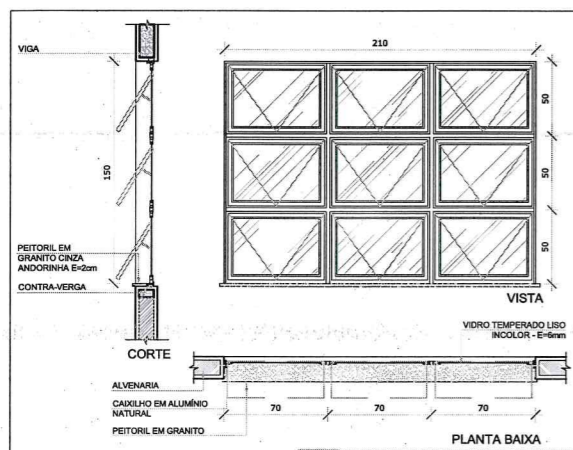

JA-09 QUANT.: 02
 DIMENSÕES: 210 x 150 cm
 PEITORIL 115 cm
 SISTEMA: maxim-ar
 AMBIENTE: - Administração
 - Prof./Reuniões

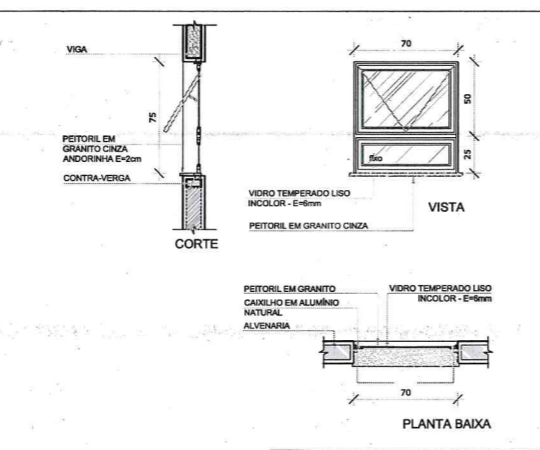

JA-10 QUANT.: 02
 DIMENSÕES: 70 x 75 cm
 PEITORIL 191 cm
 SISTEMA: maxim-ar
 AMBIENTE: - Sanitários PCD fem. e masc.

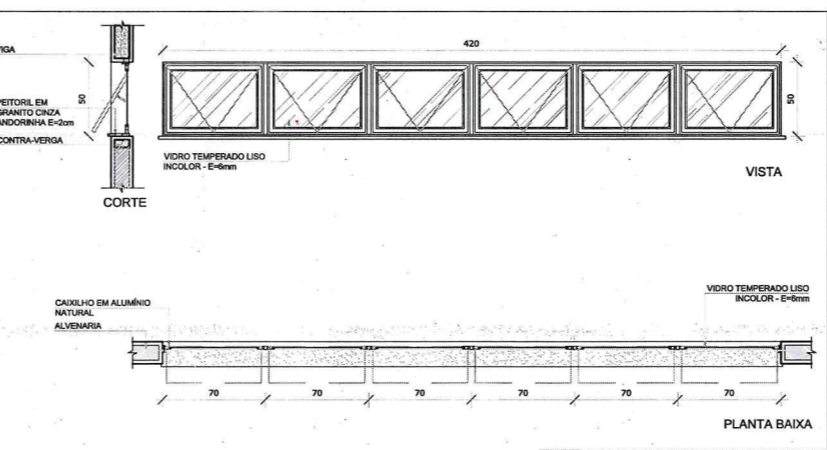

JA-12 QUANT.: 02
 DIMENSÕES: 420 x 50 cm
 PEITORIL 215 cm
 SISTEMA: maxim-ar
 AMBIENTE: - Pré-escola 2
 - Creche 3

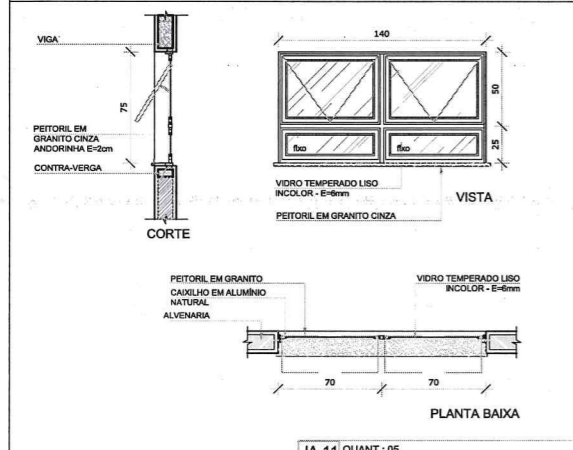

JA-11 QUANT.: 05
 DIMENSÕES: 140 x 75 cm
 PEITORIL 190 cm
 SISTEMA: maxim-ar
 AMBIENTE: - Vest. feminino - Cozinha*
 - Vest. masculino - Rouparia

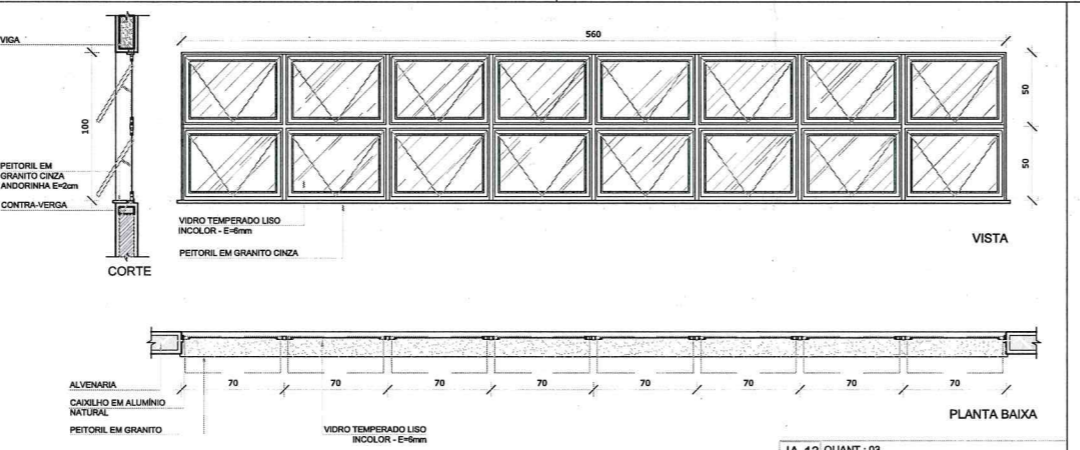

JA-13 QUANT.: 03
 DIMENSÕES: 560 x 100 cm
 PEITORIL 165 cm
 SISTEMA: maxim-ar
 AMBIENTE: - Creche 1
 - Creche 2
 - Pré-escola 1

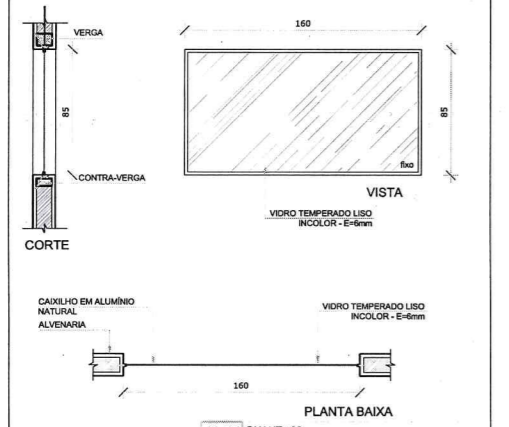

JA-14 QUANT.: 02
 DIMENSÕES: 160 x 85 cm
 PEITORIL 130 cm
 SISTEMA: vidro fixo
 AMBIENTE: - Sanitário infantil 1

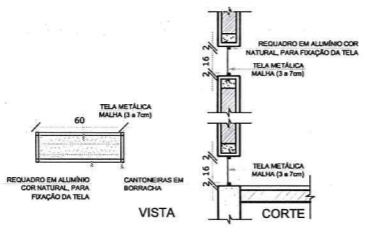

1 TELA DE VENTILAÇÃO - GÁS
 ESCALA 1/25

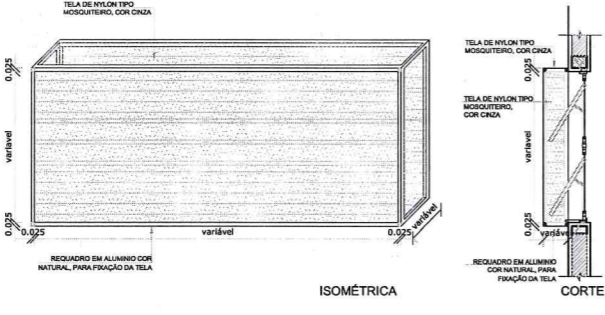

2 TELA DE PROTEÇÃO DAS ESQUADRIAS
 ESCALA 1/25

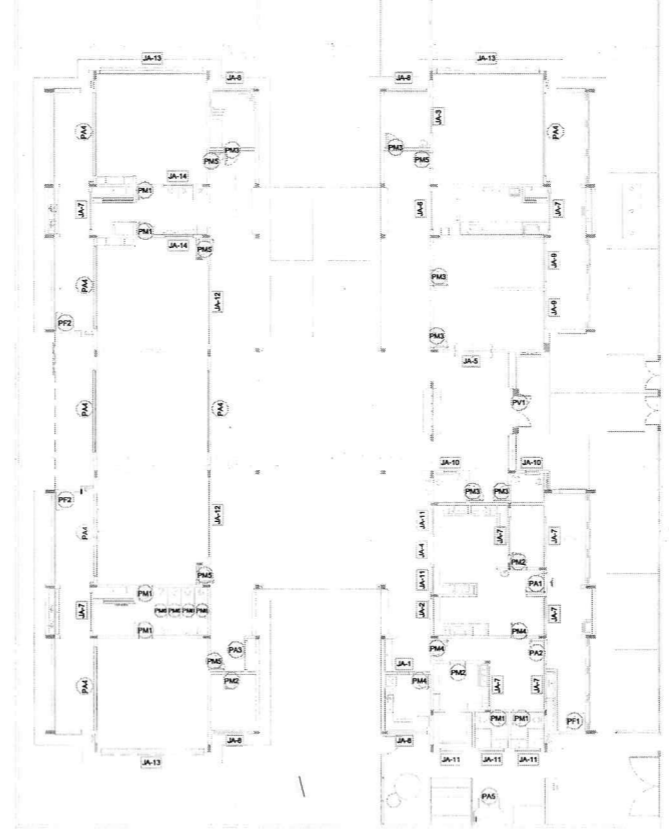

3 MAPA DE ESQUADRIAS
 ESCALA 1/200

NOTAS

- MEDIDAS E NÍVEIS EM METROS;
- VERIFICAR POSIÇÃO EXATA DOS PILARES NO PROJETO ESTRUTURAL;
- VERIFICAR DETALHES CONSTRUTIVOS PERTINENTES NAS FRANCHAS DE DETALHAMENTO;
- EM CASO DE CONFLITO DE INFORMAÇÕES ENTRE O PROJETO GRÁFICO E O MEMORIAL DESCRITIVO, PREVALECE A INFORMAÇÃO CONTIDA NOS DESENHOS;
- ALTERAÇÕES NESTE PROJETO SOMENTE COM AUTORIZAÇÃO EXPRESSA DO FINE

REFERÊNCIAS:

- PLANILHA DE QUANTITATIVOS-
- MEMORIAL DESCRITIVO E ESPECIFICAÇÕES TÉCNICAS

LEGENDA:

	INDICAÇÃO NÍVEIS PLANTA E CORTE		INDICAÇÃO DE VISTAS
	INDICAÇÃO DE CORTE		ESPECIFICAÇÕES DE MATERIAIS
	INDICAÇÃO DE FACHADAS		INDICAÇÃO DE EIXOS
	INDICAÇÃO DE PORTAS E JANELAS		INDICAÇÃO DE ELEMENTOS (BANCADAS, PRATELEIRAS E ETC.)

LEGENDA DE JANELAS - JANELAS ALUMÍNIO

REF.	Dimensões (cm)	Área(m²)	Quant.	Área Total (m²)	h do perfil(cm)/Tipo	AMBIENTES
JA-1	70 x 125	0,875	01	1,75	90 cm - guilhotina	Lactário*
JA-2	110 x 195	2,145	01	2,145	70 cm - guilhotina	Cozinha*
JA-3	140 x 115	1,61	01	1,61	100 cm - fixo	Alimentação
JA-4	140 x 195	2,73	01	2,73	70 cm - guilhotina	Cozinha*
JA-5	200 x 108 - 128	2,36	01	2,36	82 e 102 cm - fixo	Administração
JA-6	210 x 50	1,05	01	1,05	215 cm - maximar	Depósito
JA-7	210 x 75	1,575	08	12,60	192 cm - maximar	San. Inf., Frigorífico, Copa, Lavand., Despensa, Cozinha*
JA-8	210 x 100	2,10	04	8,40	165 cm - maximar	Alimentação, PCD Infantil, Almoço, Lactário*
JA-9	210 x 150	3,15	02	6,30	115 cm - maximar	Administração e Sala dos professores/reuniões
JA-10	70 x 75	0,525	02	1,05	191 cm - maximar	Sanitários PCD fem. e masc.
JA-11	140 x 75	1,05	05	5,25	190 cm - maximar	Cozinha*, Vestiários fem. e masc. e Rouparia
JA-12	420 x 50	2,10	02	4,20	215 cm - maximar	Pré-escola 2, Creche 3
JA-13	560 x 100	5,60	03	16,80	165 cm - maximar	Creche 1, Creche 2 e Pré-escola 1
JA-14	160 x 85	1,36	02	2,72	130 cm - fixo	Sanitário Infantil 1

* AS JANELAS DA COZINHA E LACTÁRIO DEVEM PREVER TELA.

Nº	DATA	DESCRIÇÃO
02	JANEIRO/2017	Alteração à NBR 9050/2015; Alteração: quadro de áreas, sanitários infantis 1 e 2, altura da platibanda, mobiliário e equipamento, altura da cerâmica nos sanitários, cor dos portões dos solários e altura da porta PA4; Acréscimo das duchas higiênicas e escaninhos pré-escola. Retirada da chapa de aço abaixo da platibanda.
01	AGOSTO/2016	Alteração paredes - shaft para tubulação hidráulica e detalhamento; alteração da altura da platibanda.

CONTROLE DE REVISÕES

FNDE Fundo Nacional de Desenvolvimento da Educação

Ministério da Educação

PROJETO PADRÃO - FNDE

PROPRIETÁRIO: _____

ENDEREÇO: _____

MUNICÍPIO - UF: _____

PROPRIETÁRIO _____

RESP. TÉCNICO _____ CREA _____

AUTOR DO PROJETO _____ CAU _____

DLFO _____ CREA _____

RA _____

Alex Rodrigues de Oliveira
 Engenheiro Civil
 RN: 0671605500
 Reg. no CREA: 50361

PROGRAMA PROINFÂNCIA - PROJETO TIPO 2

COORDENAÇÃO	DETALHAMENTO DE ESQUADRIAS	FRANCHA
CGEST - Coordenação Geral de Infraestrutura Educacional	JANELAS	ARQ
REVISÃO R.03 R.01 R.02	ESCALA INDICADA DATA EMISSÃO JANEIRO/2017	15/35

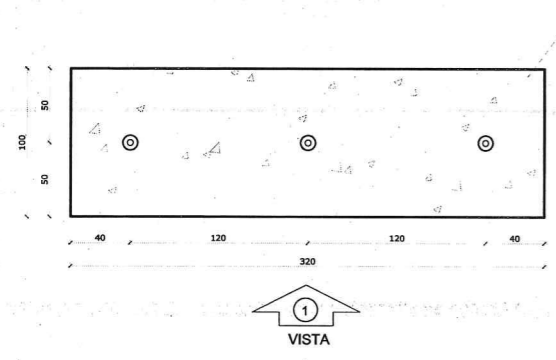

1 PLANTA BAIXA - MASTROS
ESCALA 1/25

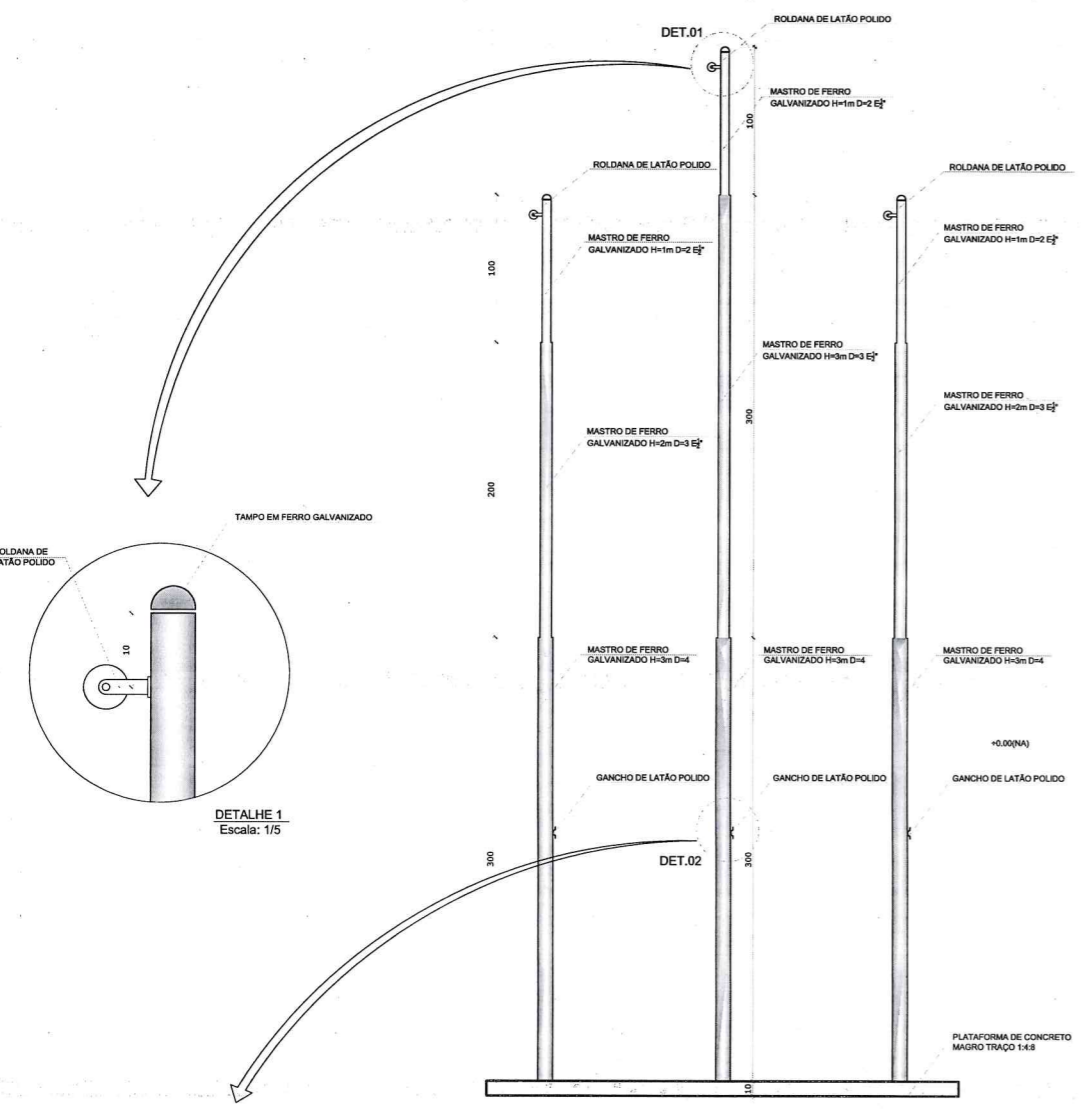

2 VISTA FRONTAL
ESCALA 1/25

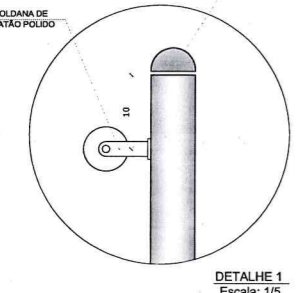

DETALHE 1
Escala: 1/5

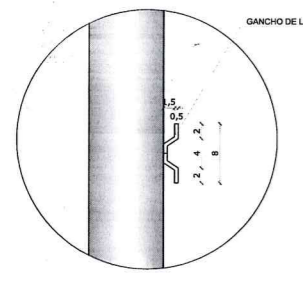

DETALHE 2
Escala: 1/5

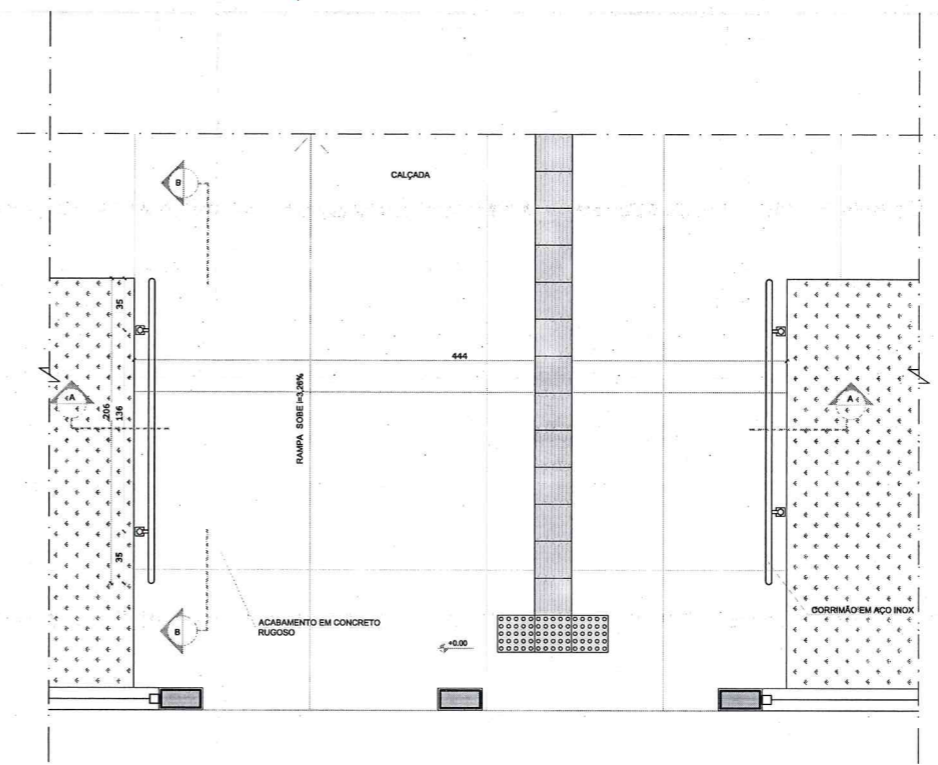

3 PLANTA BAIXA - RAMPA
ESCALA 1/25

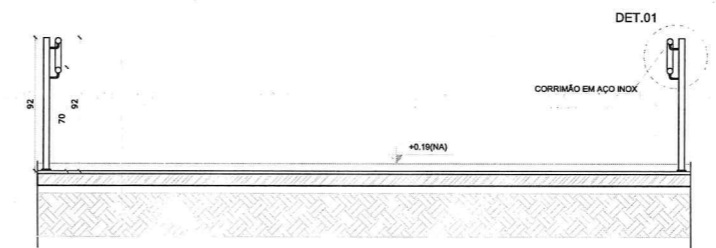

4 CORTE AA
ESCALA 1/25

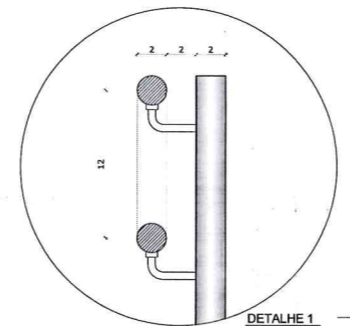

DETALHE 1
Escala: 1/5

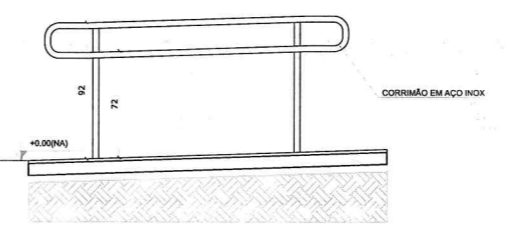

5 CORTE BB
ESCALA 1/25

NOTAS

- MEDIDAS E NÍVEIS EM METROS;
- VERIFICAR POSIÇÃO EXATA DOS PILARES NO PROJETO ESTRUTURAL;
- VERIFICAR DETALHES CONSTRUCTIVOS PERTINENTES NAS PRANCHAS DE DETALHAMENTO;
- EM CASO DE CONFLITO DE INFORMAÇÕES ENTRE O PROJETO GRÁFICO E O MEMORIAL DESCRITIVO, PREVALECE A INFORMAÇÃO CONTIDA NOS DESENHOS;
- ALTERAÇÕES NESTE PROJETO SOMENTE COM AUTORIZAÇÃO EXPRESSA DO FNDE

REFERÊNCIAS:

- PLANILHA DE QUANTITATIVOS-
- MEMORIAL DESCRITIVO E ESPECIFICAÇÕES TÉCNICAS

LEGENDA:

	INDICAÇÃO NÍVEIS PLANTA E CORTE		INDICAÇÃO DE VISTAS
	INDICAÇÃO DE CORTES		ESPECIFICAÇÕES DE MATERIAS
	INDICAÇÃO DE FACHADAS		INDICAÇÃO DE EIXOS
	INDICAÇÃO DE PORTAS E JANELAS		INDICAÇÃO DE ELEMENTOS (BANCADAS, PRATELEIRAS E ETC.)

Nº	DATA	DESCRIÇÃO
02	JANEIRO/ 2017	Atendimento à NBR 9050/ 2015; Alteração: quadro de áreas, sanitários infantis 1 e 2, altura da platibanda, mobiliário e equipamento, altura da cerâmica nos sanitários, cor dos portões dos solários e altura da porta PA4; Acréscimo das duchas higiênicas e escaninhos pré-escola. Retirada da chapa de aço abaixo da platibanda.
01	AGOSTO/ 2016	Alteração paredes - shaft para tubulação hidráulica e detalhamento; alteração da altura da platibanda.

CONTROLE DE REVISÕES

FNDE Fundo Nacional de Desenvolvimento da Educação		Ministério da Educação	
PROJETO PADRÃO - FNDE			
PROPRIETÁRIO :			
ENDEREÇO:			
MUNICÍPIO - UF:			
PROPRIETÁRIO			
RESP. TÉCNICO	CREA		
AUTOR DO PROJETO	CAU		
DLFO			CREA
 Alex Rodrigues de Oliveira Engenheiro Civil RN 0611608/00 Reg no CREA 50361			
OBSERVAÇÕES:			

PROGRAMA PROINFÂNCIA - PROJETO TIPO 2
PROJETO DE ARQUITETURA

COORDENAÇÃO CGEST - Coordenação Geral de Infraestrutura Educatonal	DETALHAMENTO MASTROS PARA BANDEIRAS RAMPA		ARQ
	REVISÃO R.00 R.01 R.02	ESCALA INDICADA DATA EMISSÃO JANEIRO/2017	
FORMATO A1 (841X594)			

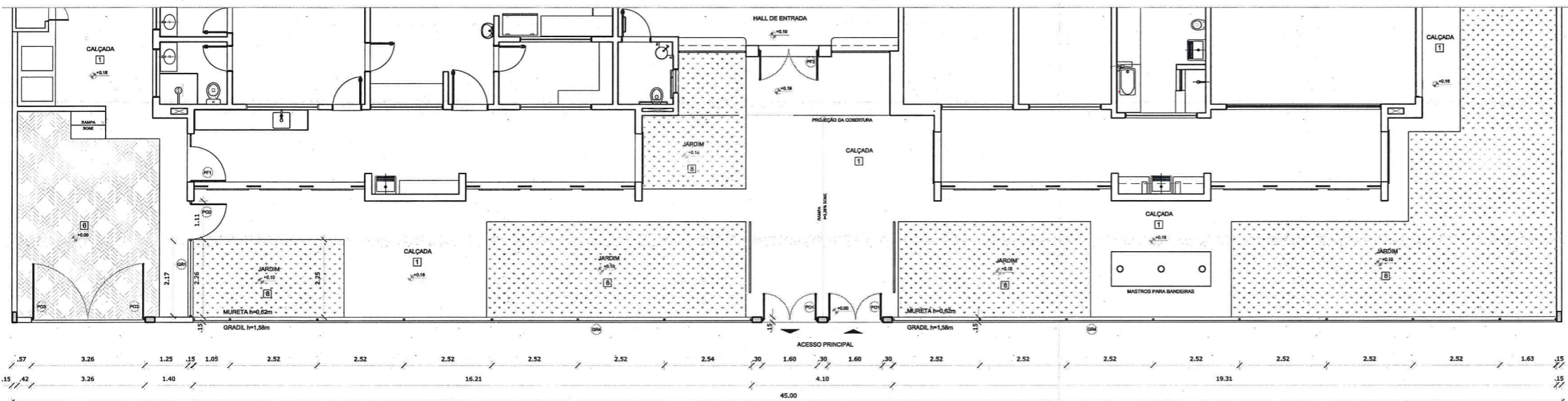

1 PLANTA BAIXA - PORTÕES E FECHAMENTOS
ESCALA 1/75

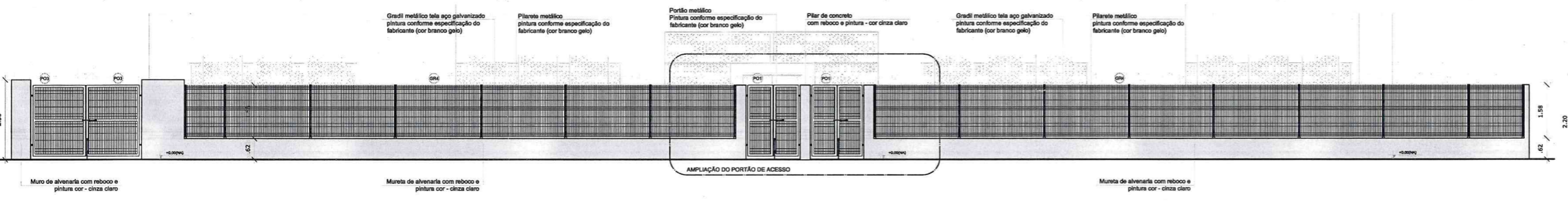

2 VISTA - PORTÕES E FECHAMENTOS
ESCALA 1/75

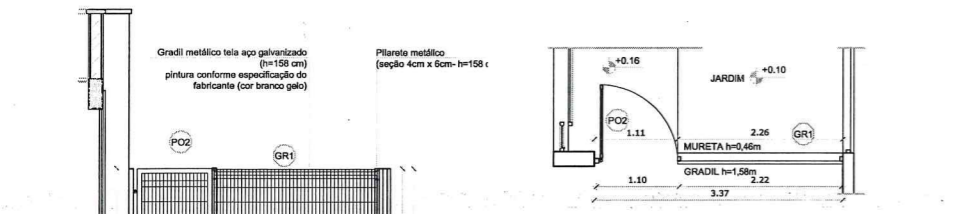

3 VISTA - PORTÕES DE SERVIÇO
ESCALA 1/50

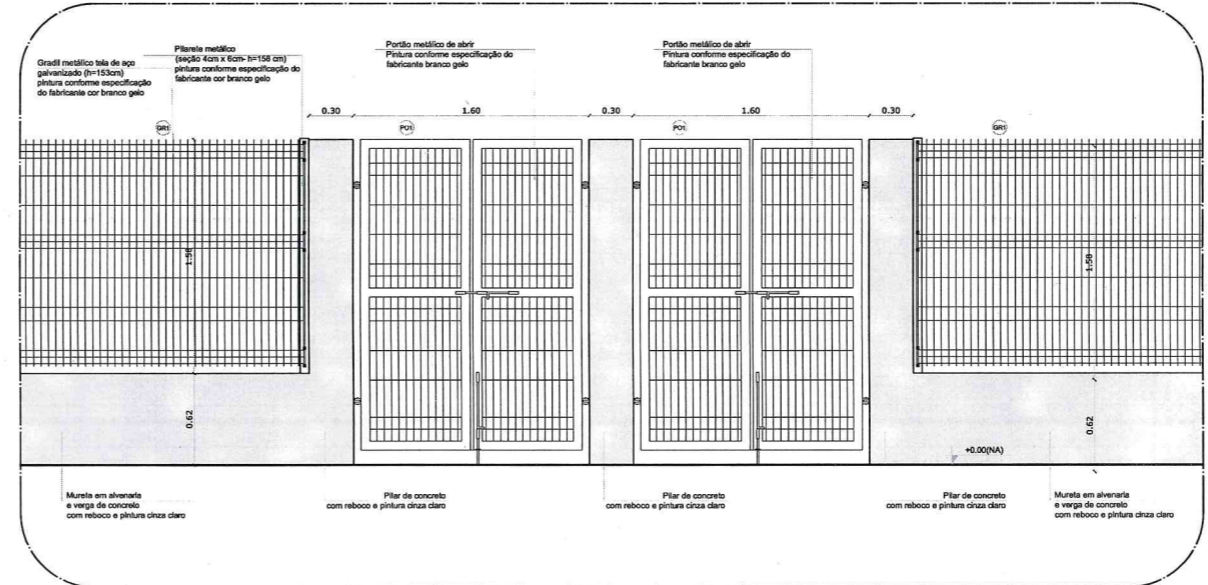

5 AMPLIAÇÃO - PORTÃO DE ACESSO
ESCALA 1/25

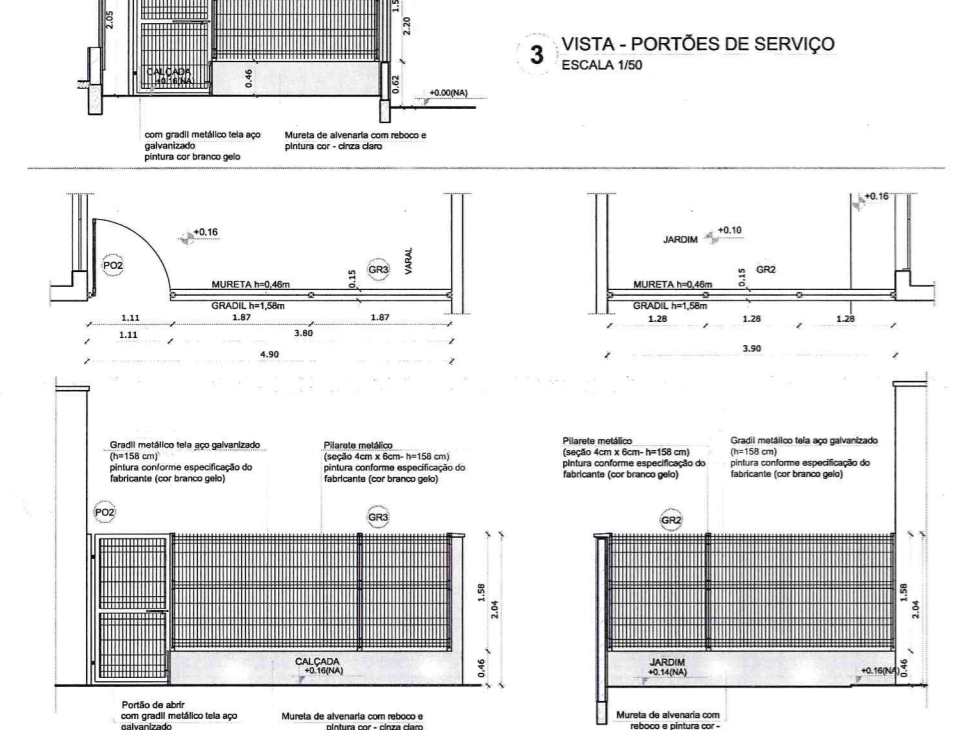

4 PORTÕES LATERAIS
ESCALA 1/50

LEGENDA DE PORTÕES - PORTÕES METÁLICOS				
REF.	Dimensões (cm)	Quantidade	TIPO	AMBIENTES
PO1	150 x 210	02	02 folhas - de abrir	Acesso principal
PO2	100 x 200	02	01 folha - de abrir	Pátio de serviço
PO3	312 x 200	01	02 folhas - de abrir	Acesso de serviço

GRADIL METÁLICO		
	Seção (cm)	Altura (cm)
PILARETE	4 x 6	158
GRADIL	5 x 20	153

NOTAS

- MEDIDAS E NÍVEIS EM METROS;
- VERIFICAR POSIÇÃO EXATA DOS PILARES NO PROJETO ESTRUTURAL;
- VERIFICAR DETALHES CONSTRUTIVOS PERTINENTES NAS PRANCHAS DE DETALHAMENTO;
- EM CASO DE CONFLITO DE INFORMAÇÕES ENTRE O PROJETO GRÁFICO E O MEMORIAL DESCRITIVO, PREVALECE A INFORMAÇÃO CONTEIDA NOS DESENHOS;
- ALTERAÇÕES NESTE PROJETO SOMENTE COM AUTORIZAÇÃO EXPRESSA DO FNDE

REFERÊNCIAS:

- PLANILHA DE QUANTITATIVOS;
- MEMORIAL DESCRITIVO E ESPECIFICAÇÕES TÉCNICAS

LEGENDA:

	INDICAÇÃO NÍVEIS PLANTA E CORTE		INDICAÇÃO DE VISTAS
	INDICAÇÃO DE CORTES		ESPECIFICAÇÕES DE MATERIAIS
	INDICAÇÃO DE FACHADAS		INDICAÇÃO DE EIXOS
	INDICAÇÃO DE PORTAS E JANELAS		INDICAÇÃO DE ELEMENTOS (BANCADAS, PRATELEIRAS E ETC.)

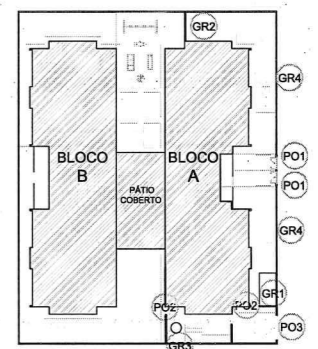

CROQUI DE REFERÊNCIA

Atendimento à NBR 9051/2015;
Alteração: quadro de áreas, sanitários infantis 1 e 2, altura da platibanda, mobiliário e equipamento, altura da cerâmica nos sanitários, cor dos portões dos solários e altura da porta PA4;
Acrescimento das duchas higiênicas e escaninhos pré-escola. Retirada da chapa de aço abaixo da platibanda.

Nº	DATA	DESCRIÇÃO
02	JANEIRO/2017	
01	AGOSTO/2016	

CONTROLE DE REVISÕES

FNDE Fundo Nacional de Desenvolvimento da Educação
Ministério da Educação

PROJETO PADRÃO - FNDE

PROPRIETÁRIO: _____
 ENDEREÇO: _____
 MUNICÍPIO - UF: _____
 PROPRIETÁRIO: _____
 RESP. TÉCNICO: _____ CREA: _____
 AUTOR DO PROJETO: _____ CAU: _____

DLFO: _____ CREA: _____
 OBSERVAÇÕES: _____

Alex Rodrigues de Oliveira
Engenheiro Civil
RN: 0611506500
Reg no CREA: 50361

PROGRAMA PROINFÂNCIA - PROJETO TIPO 2
PROJETO DE ARQUITETURA

COORDENAÇÃO		DETALHAMENTO		PRANCHA
CGEST - Coordenação Geral de Infraestrutura Educacional		GRADIS E PORTÕES	ARQ	
REVISÃO	ESCALA	INDICADA		17/35
R.00 R.01 R.02	A1 (841X584)	DATA EMISSÃO	JANEIRO/2017	

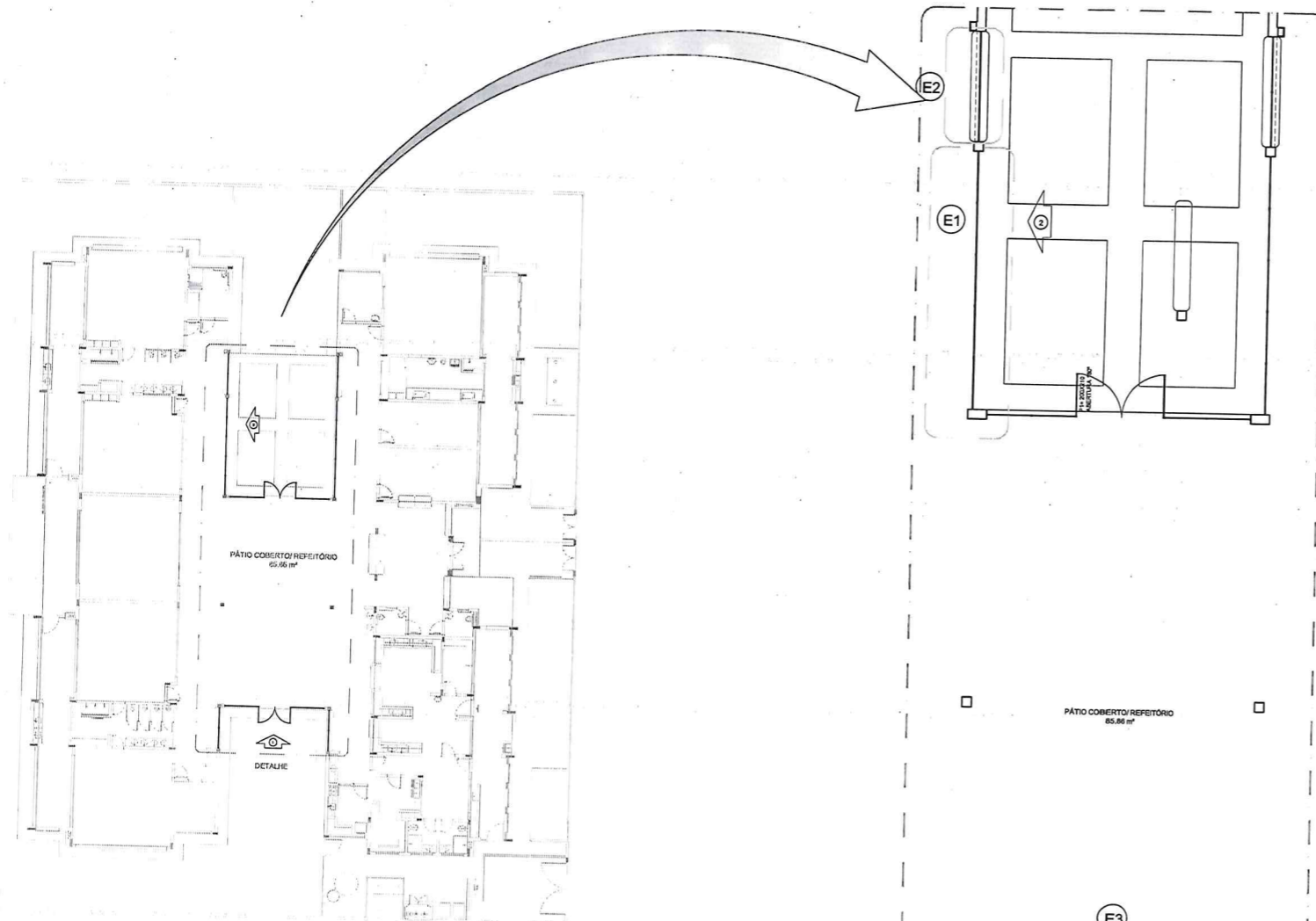

1 PLANTA DE BAIXA
ESCALA 1/200

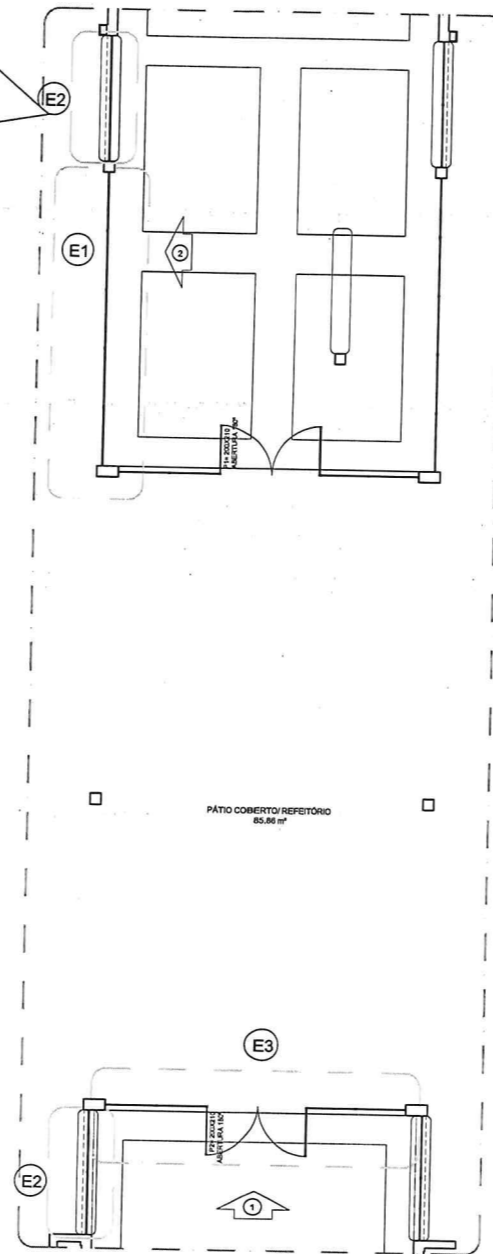

4 DETALHE
ESCALA 1/75

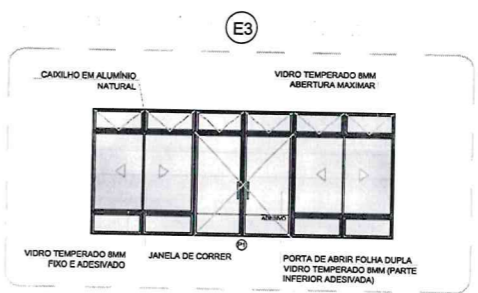

OBSERVAÇÃO
ESTE PROJETO NÃO ESTÁ INCLUSO NO ESCOPO DO PROJETO PADRÃO FINE CRECHE PROINFÂNCIA TIPO 2, PORTANTO O MESMO SERVIRÁ APENAS COMO SUGESTÃO.

NOTAS
- MEDIDAS E NÍVEIS EM METROS;
- VERIFICAR POSIÇÃO EXATA DOS PILARES NO PROJETO ESTRUTURAL;
- VERIFICAR DETALHES CONSTRUTIVOS PERTINENTES NAS PRANCHAS DE DETALHAMENTO;
- EM CASO DE CONFLITO DE INFORMAÇÕES ENTRE O PROJETO GRÁFICO E O MEMORIAL DESCRITIVO, PREVALECE A INFORMAÇÃO CONTIDA NOS DESENHOS;
- ALTERAÇÕES NESTE PROJETO SOMENTE COM AUTORIZAÇÃO EXPRESSA DO FINE

REFERÊNCIAS:
- PLANILHA DE QUANTITATIVOS;
- MEMORIAL DESCRITIVO E ESPECIFICAÇÕES TÉCNICAS

LEGENDA:

	INDICAÇÃO NÍVEIS PLANTA E CORTE		INDICAÇÃO DE VISTAS
	INDICAÇÃO DE CORTES		ESPECIFICAÇÕES DE MATERIAIS
	INDICAÇÃO DE FACHADAS		INDICAÇÃO DE EXOS
	INDICAÇÃO DE PORTAS E JANELAS		INDICAÇÃO DE ELEMENTOS (BANCADAS, PRATELEIRAS E ETC.)

CONTROLE DE REVISÕES

Nº	DATA	DESCRIÇÃO
02	JANEIRO/2017	Alinhamento à NBR 9050/2015; Alteração: quadro de áreas, sanitários infantis 1 e 2, altura da platibanda, mobiliário e equipamento, altura da cerâmica nos sanitários, cor dos portões dos solários e altura da porta P44; Acréscimo das duchas higiênicas e escaninhos pré-escola; Refração da chapa de aço abaixo da platibanda.
01	AGOSTO/2016	Alteração paredes - shaft para tubulação hidráulica e detalhamento; alteração da altura da platibanda.

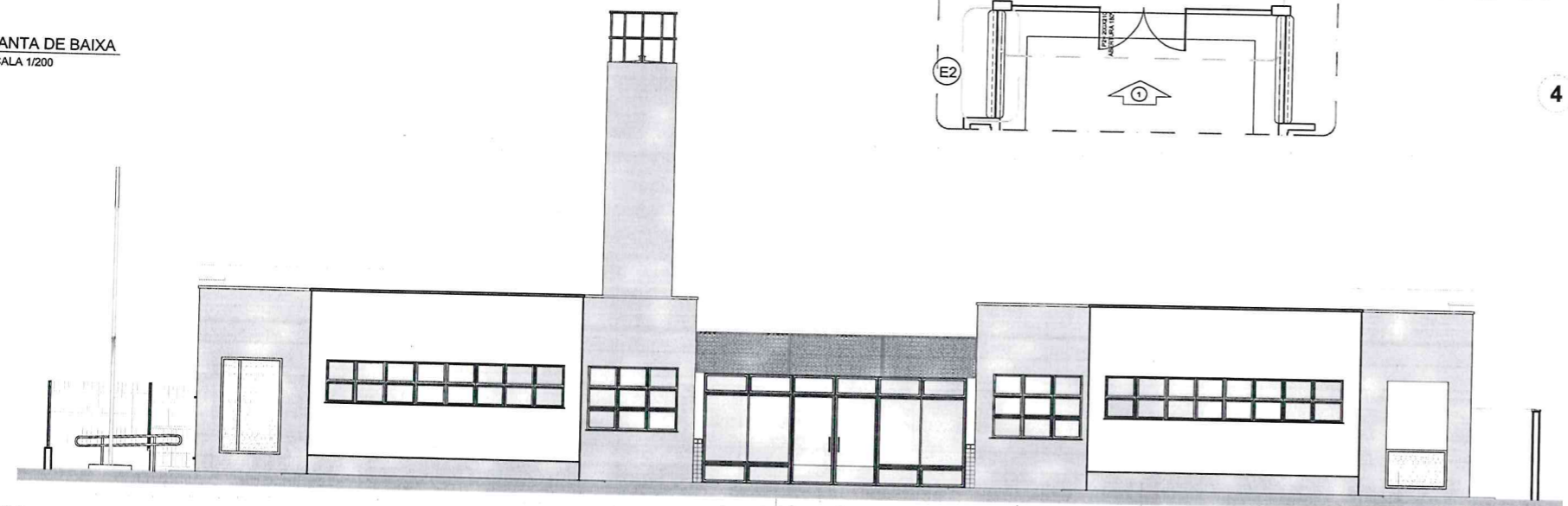

2 VISTA 1
ESCALA 1/75

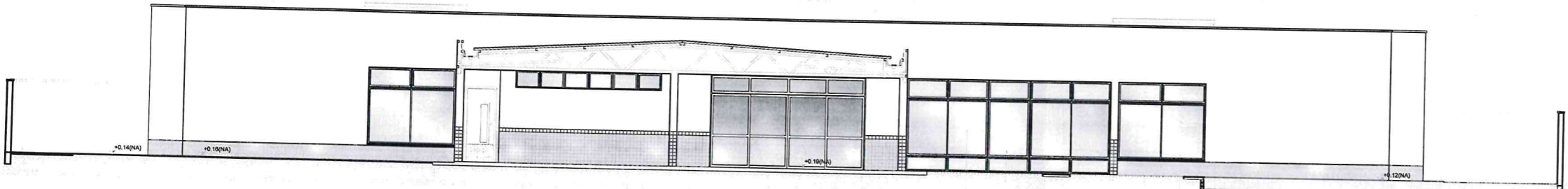

3 VISTA 2
ESCALA 1/75

FNDE *Fundo Nacional de Desenvolvimento da Educação* **Ministério da Educação**

PROJETO PADRÃO - FNDE

PROPRIETÁRIO: _____
 ENDEREÇO: _____
 MUNICÍPIO - UF: _____

PROPRIETÁRIO: _____
 RESP. TÉCNICO: _____ CREA: _____
 AUTOR DO PROJETO: _____ CAU: _____

DLFO: _____ CREA: _____

Alex Rodrigues de Oliveira
 Engenheiro Civil
 RN: 0611106500
 Reg no CREA: 50361

OBSERVAÇÕES:

PROGRAMA PROINFÂNCIA - PROJETO TIPO 2
PROJETO DE ARQUITETURA

COORDENAÇÃO: CGEST - Coordenação Geral de Infraestrutura Educacional
 PÁTIO COBERTO
 SUGESTÃO DE FECHAMENTO PARA REGIÕES FRIAS

ARQ

REVISÃO: R.00 / R.01 / R.02
 ESCALA: INDICADA
 DATA EMISSÃO: _____
 PRANCHA: 18/35

1 FRALDÁRIOS
ESCALA 1/25

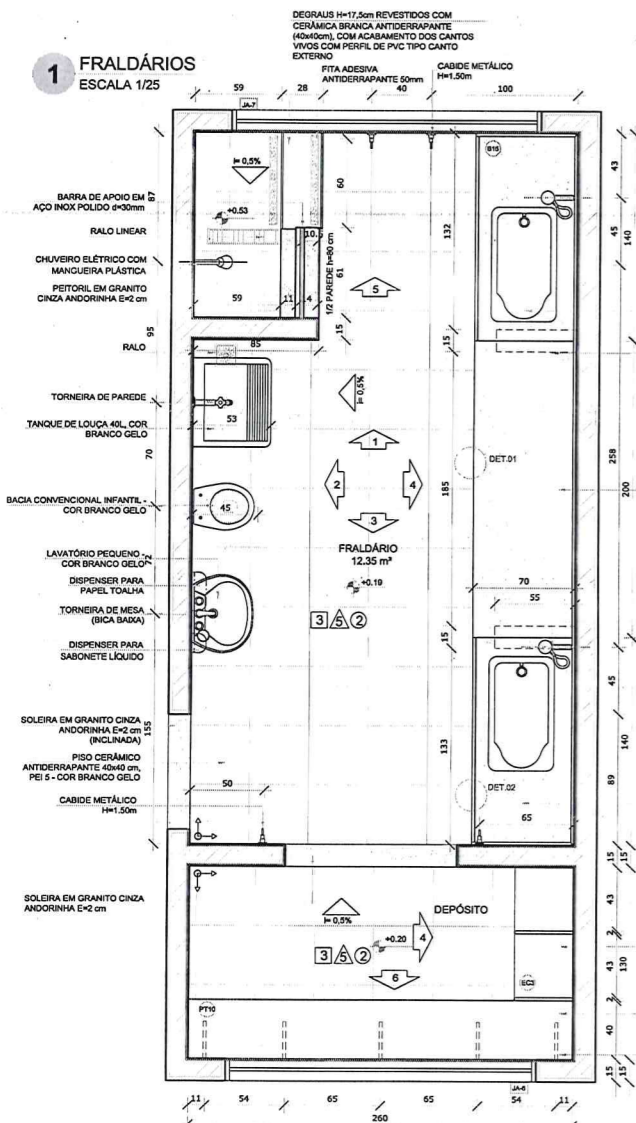

BANHEIRA DE EMBUTIR DE PLÁSTICO TIPO PVC (77x45x20cm)

PROJEÇÃO DA ALVENARIA DE SUPORTE

ALVENARIA PARA SUSTENTAÇÃO DA BANCADA

TORNEIRA ELÉTRICA COM MANGUEIRA PLÁSTICA

BANCADA EM GRANITO CINZA ANDORINHA (H=90cm) E=2cm

ESCANINHOS EM MDF REVESTIDOS COM LAMINADO MELAMÍNICO BRANCO E=2cm

MDF REV. COM LAMINADO MELAMÍNICO BRANCO espessura 2 cm

PROJEÇÃO DA MÃO FRANCES METÁLICA

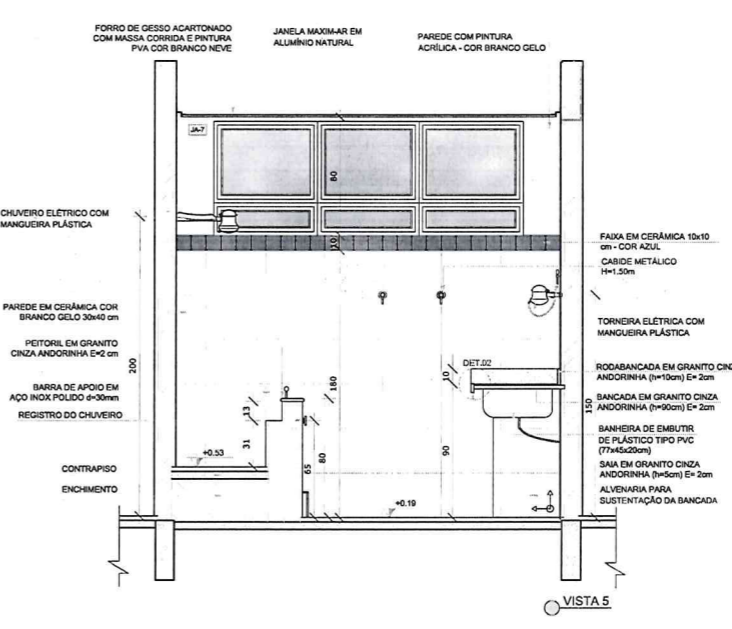
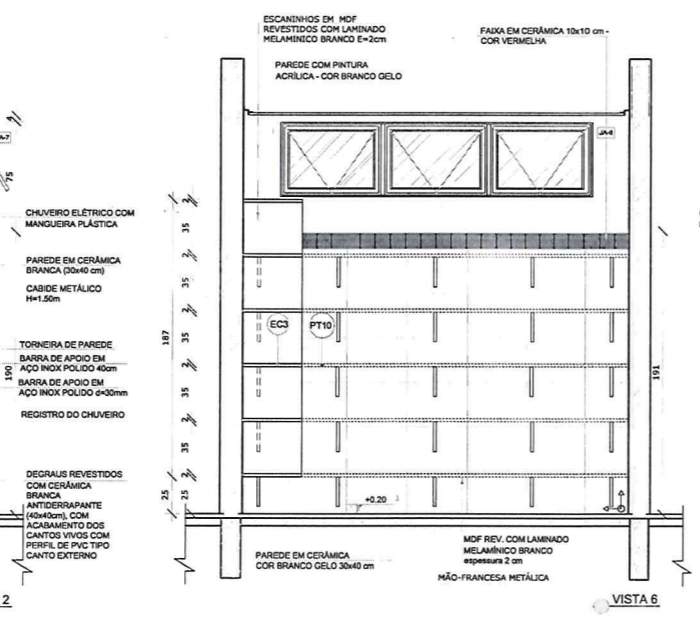
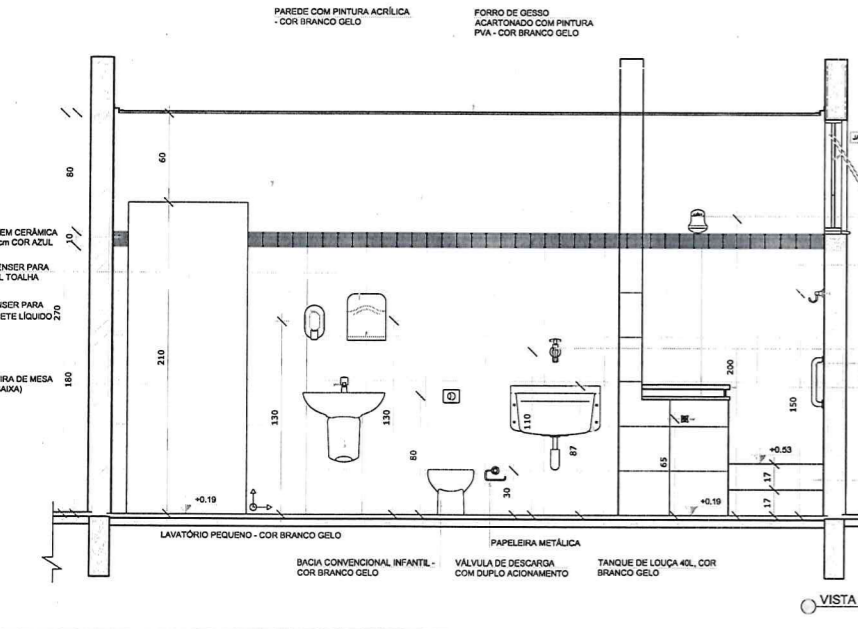
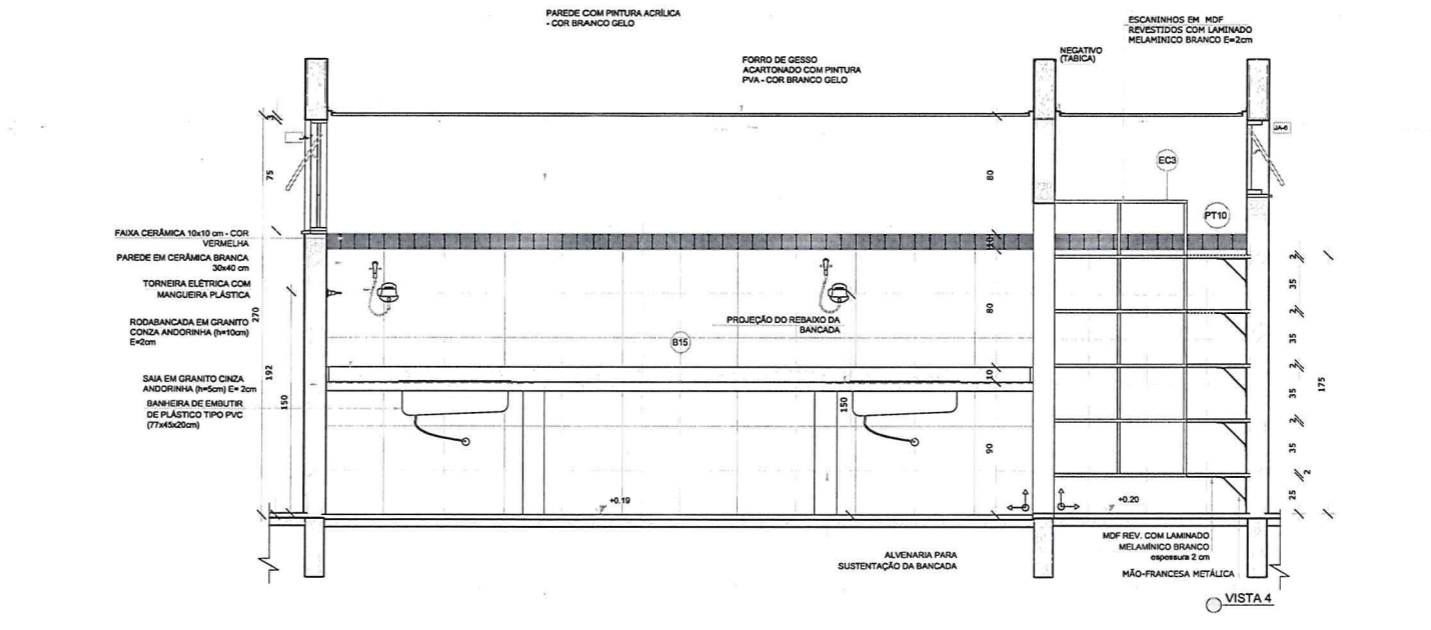
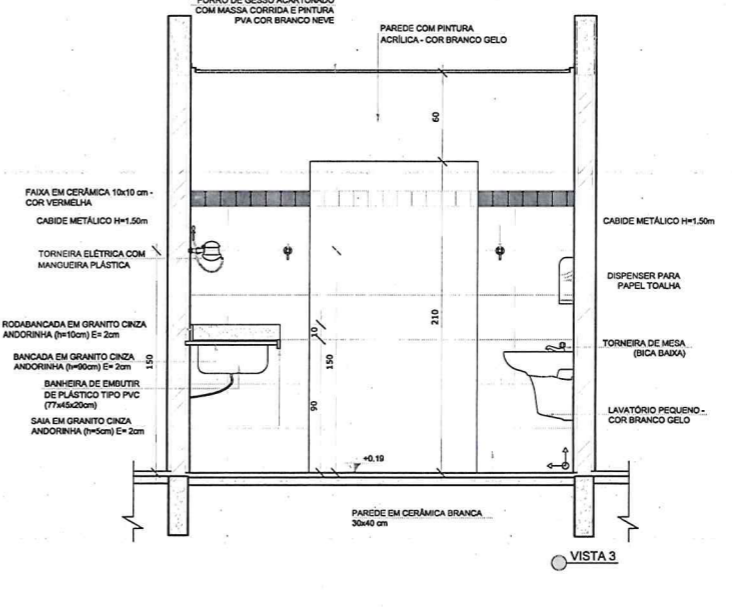
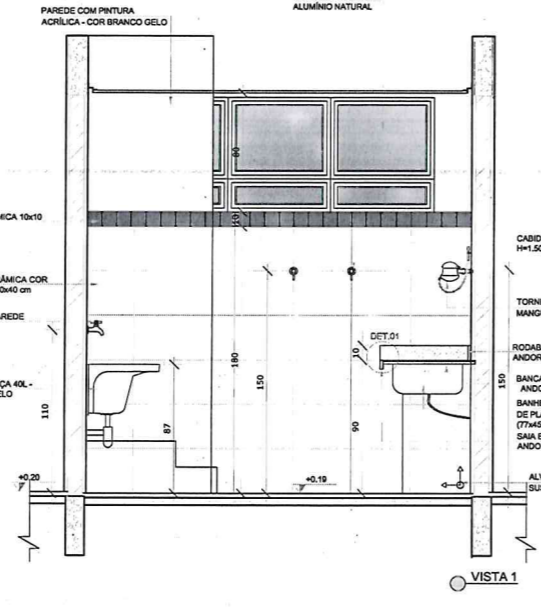
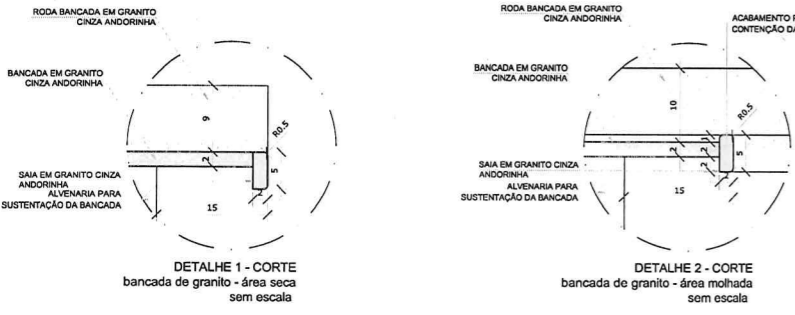

NOTAS

- MEDIDAS E NÍVEIS EM METROS;
- VERIFICAR POSIÇÃO EXATA DOS PILARES NO PROJETO ESTRUTURAL;
- VERIFICAR DETALHES CONSTRUTIVOS PERTINENTES NAS PRANCHAS DE DETALHAMENTO;
- EM CASO DE CONFLITO DE INFORMAÇÕES ENTRE O PROJETO GRÁFICO E O MEMORIAL DESCRITIVO, PREVALECE A INFORMAÇÃO CONTIDA NOS DESENHOS;
- ALTERAÇÕES NESTE PROJETO SOMENTE COM AUTORIZAÇÃO EXPRESSA DO FNDE

REFERÊNCIAS:

- PLANILHA DE QUANTITATIVOS;
- MEMORIAL DESCRITIVO E ESPECIFICAÇÕES TÉCNICAS

LEGENDA:

	INDICAÇÃO NÍVEIS PLANTA E CORTE		INDICAÇÃO DE VISTAS
	INDICAÇÃO DE CORTES		ESPECIFICAÇÕES DE MATERIAS
	INDICAÇÃO DE FACHADAS		INDICAÇÃO DE ELEMENTOS (BANCADAS, PRATELEIRAS E ETC.)
	INDICAÇÃO DE PORTAS E JANELAS		

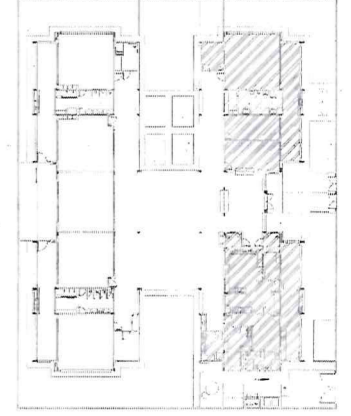

CONTROLE DE REVISÕES

Nº	DATA	DESCRIÇÃO
02	JANEIRO/2017	Alinhamento à NBR 9050/2015; Alteração: quadro de áreas sanitárias Infantis 1 e 2, altura da platibanda, mobiliário e equipamento, altura da cerâmica nos sanitários, cor dos portões dos solários e altura da porta PA4; Acréscimo das duchas higiênicas e escaninhos pré-escola. Retirada da chapa de aço abaixo da platibanda.
01	AGOSTO/2016	Alteração paredes - shaft para tubulação hidráulica e detalhamento; alteração da altura da platibanda.

FNDE Fundo Nacional de Desenvolvimento da Educação

Ministério da Educação

PROJETO PADRÃO - FNDE

PROPRIETÁRIO: _____

ENDEREÇO: _____

MUNICÍPIO - UF: _____

PROPRIETÁRIO: _____

RESP. TÉCNICO: _____ CREA _____

AUTOR DO PROJETO: _____ CAU _____

DLFO: _____ CREA: _____

Alex Rodrigues de Oliveira
Engenheiro Civil RA
RN: 06114506500
Reg no CREA: 50361

OBSERVAÇÕES:

PROGRAMA PROINFÂNCIA - PROJETO TIPO 2
PROJETO DE ARQUITETURA

COORDENAÇÃO CGEST - Coordenação Geral de Infraestrutura Educacional	AMPLIAÇÃO DO BLOCO A FRALDÁRIO	ARQ
REVISÃO R.00 R.01 R.02	ESCALA INDICADA DATA EMISSÃO JANEIRO/2017	PRANCHA 19/35
FORMATO A1(841x594)		

1 LACTÁRIO E HIGIENIZAÇÃO
ESCALA 1/25

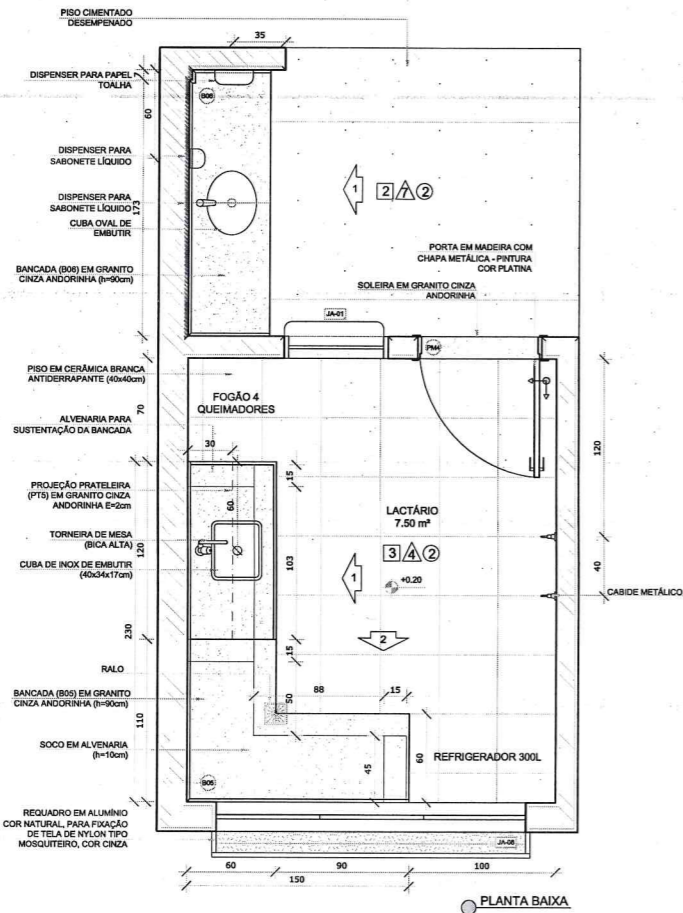

CERÂMICA BRANCA ATÉ 150cm ACIMA PINTURA BRANCO GELO
CERÂMICA AMARELA ATÉ 90cm + FAIXA DE CERÂMICA BRANCA 10x10cm ONDE NÃO HOUVER RODABANCA DE GRANITO
CERÂMICA BRANCA ATÉ 90cm ACIMA PINTURA BRANCO GELO

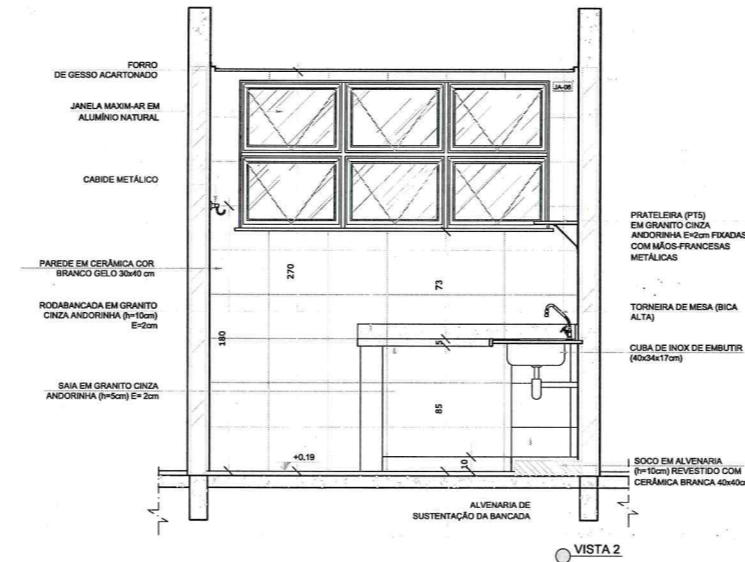
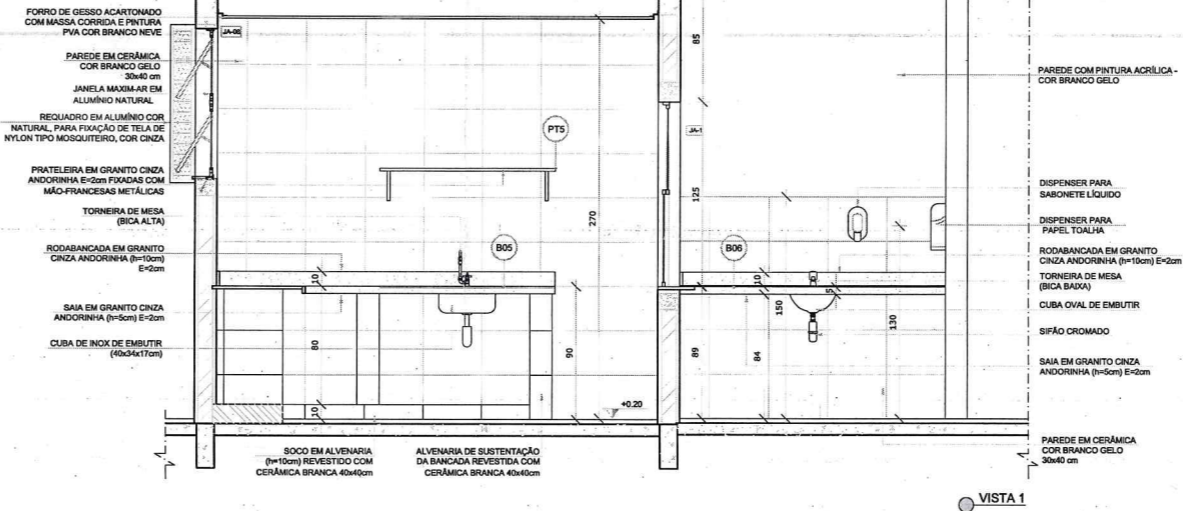

NOTAS
- MEDIDAS E NÍVEIS EM METROS;
- VERIFICAR POSIÇÃO EXATA DOS PILARES NO PROJETO ESTRUTURAL;
- VERIFICAR DETALHES CONSTRUTIVOS PERTINENTES NAS FRANCHAS DE DETALHAMENTO;
- EM CASO DE CONFLITO DE INFORMAÇÕES ENTRE O PROJETO GRÁFICO E O MEMORIAL DESCRITIVO, PREVALECE A INFORMAÇÃO CONTIDA NOS DESENHOS;
- ALTERAÇÕES NESTE PROJETO SOMENTE COM AUTORIZAÇÃO EXPRESSA DO FNDE

REFERÊNCIAS:
- PLANILHA DE QUANTITATIVOS-
- MEMORIAL DESCRITIVO E ESPECIFICAÇÕES TÉCNICAS

LEGENDA:

	INDICAÇÃO NÍVEIS PLANTA E CORTE		INDICAÇÃO DE VISTAS
	INDICAÇÃO DE CORTES		ESPECIFICAÇÕES DE MATERIAIS
	INDICAÇÃO DE FACHADAS		INDICAÇÃO DE EIXOS
	INDICAÇÃO DE PORTAS E JANELAS		INDICAÇÃO DE ELEMENTOS (BANCADAS, PRATELEIRAS E ETC.)

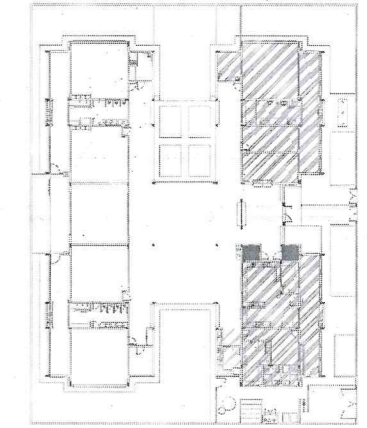

Atendimento à NBR 9050/2015;
02 JANEIRO/2017 Alteração: quadro de áreas, sanitários infantis 1 e 2, altura da platibanda, mobiliário e equipamento, altura da cerâmica nos sanitários, cor dos portões dos solários e altura da porta PA; Acréscimo das duchas higiênicas e escaninhos pré-escala. Retirada da chapa de aço abaixo da platibanda.

01 AGOSTO/2016 Alteração paredes - shaft para tubulação hidráulica e detalhamento; alteração da altura da platibanda.

Nº DATA DESCRIÇÃO

CONTROLE DE REVISÕES

FNDE Fundo Nacional de Desenvolvimento da Educação
Ministério da Educação

PROJETO PADRÃO - FNDE

PROPRIETÁRIO: _____
ENDEREÇO: _____
MUNICÍPIO - UF: _____

PROPRIETÁRIO
RESP. TÉCNICO **CREA**
AUTOR DO PROJETO **CAU**

DLFO _____ CREA _____

Alex Rodrigues de Oliveira
Engenheiro Civil
R.M. 061.406500
Reg. no CREA: 50361

OBSERVAÇÕES:

PROGRAMA PROINFÂNCIA - PROJETO TIPO 2
PROJETO DE ARQUITETURA

COORDENAÇÃO CGEST - Coordenação Geral de Infraestrutura Educativa	AMPLIAÇÃO DO BLOCO A LACTÁRIO, HIGIENIZAÇÃO, SANITÁRIOS PCD FEM. E SANITÁRIO PCD MASC.	FRANCHA ARQ
REVISÃO R.00 R.01 R.03	ESCALA 1/25 DATA EMISSÃO JANEIRO/2017	FRANCHA 20/35
FORMATO A1(841x594)		

2 SANITÁRIO PCD FEM. E MASC.
ESCALA 1/25

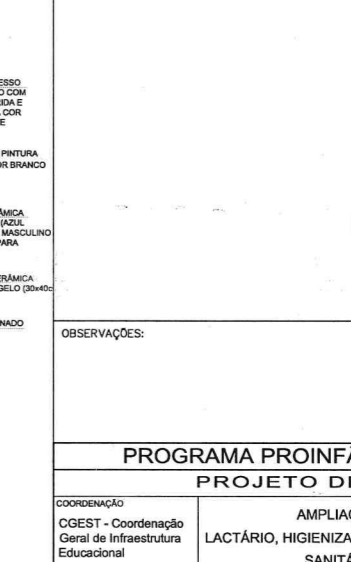
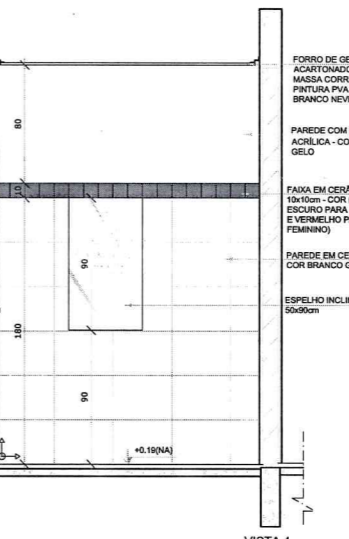
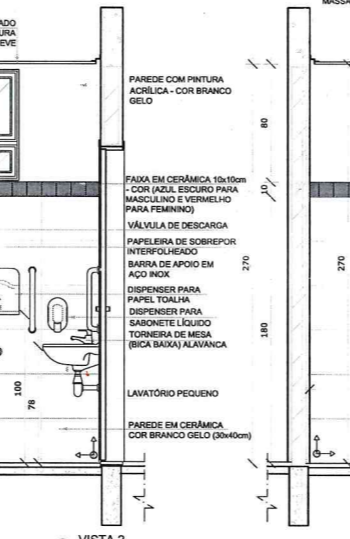
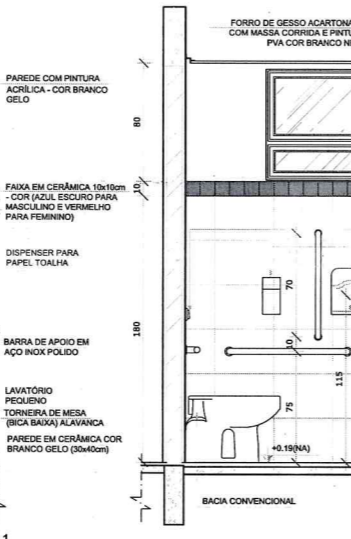
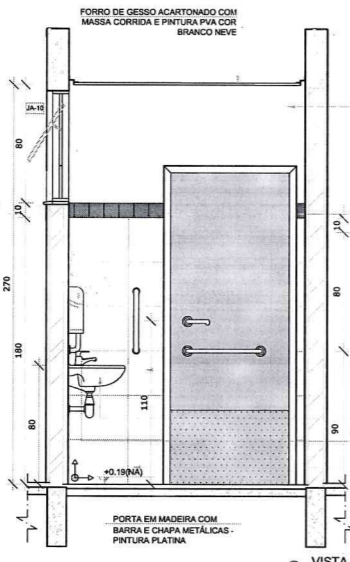
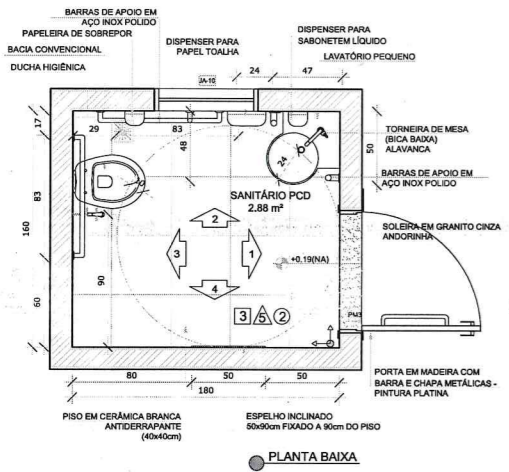

VISTA 1 VISTA 2 VISTA 3 VISTA 4 VISTA 5 VISTA 6

1 LAVA MÃOS
ESCALA 1/25

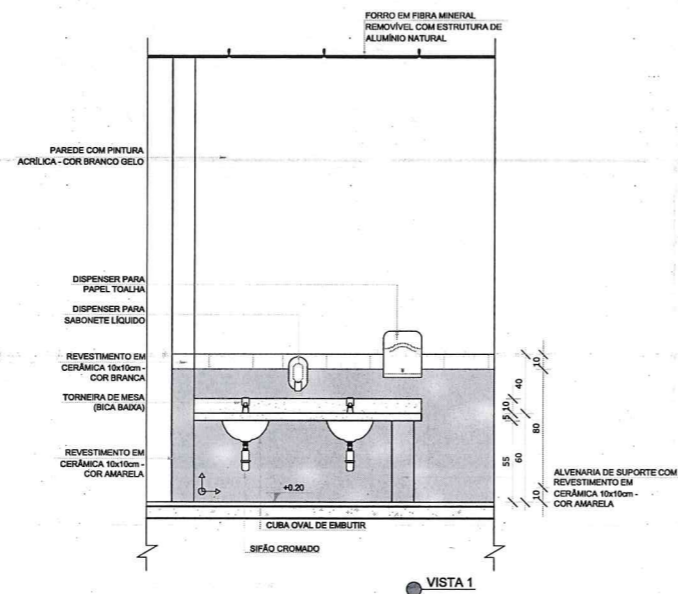
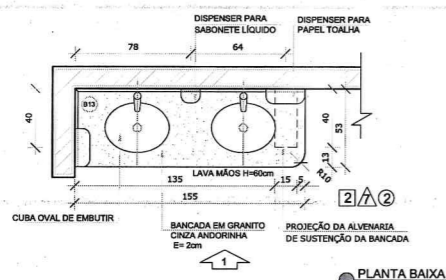

2 SOLÁRIOS
ESCALA 1/25

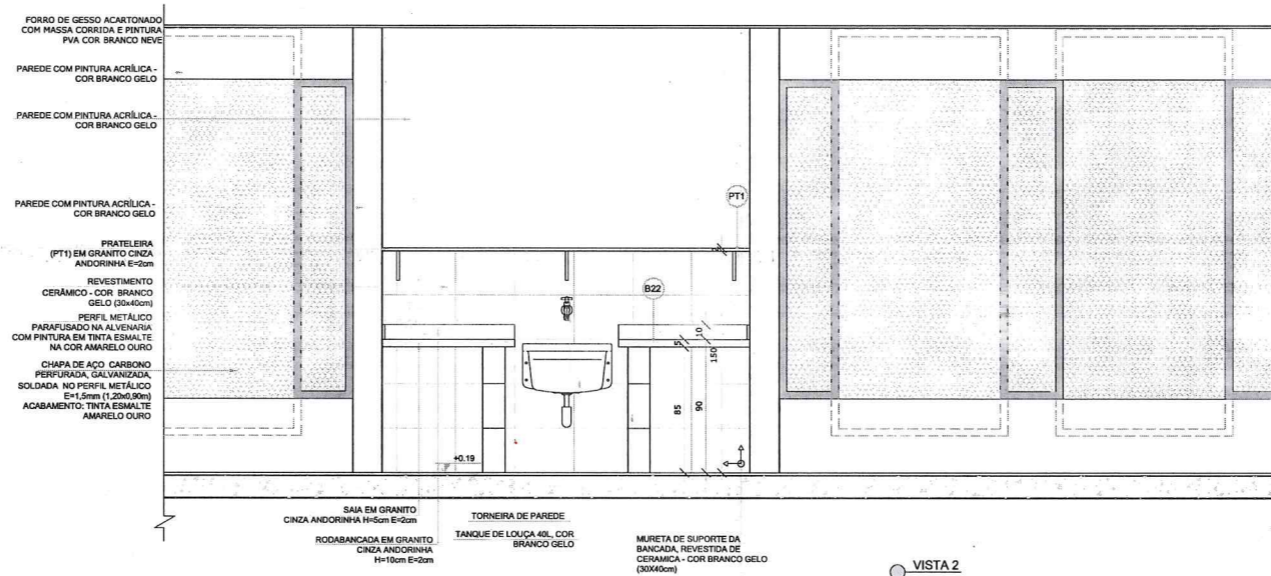
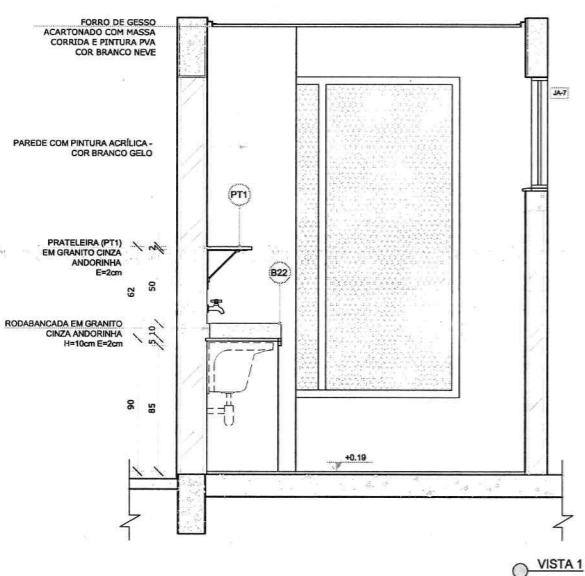
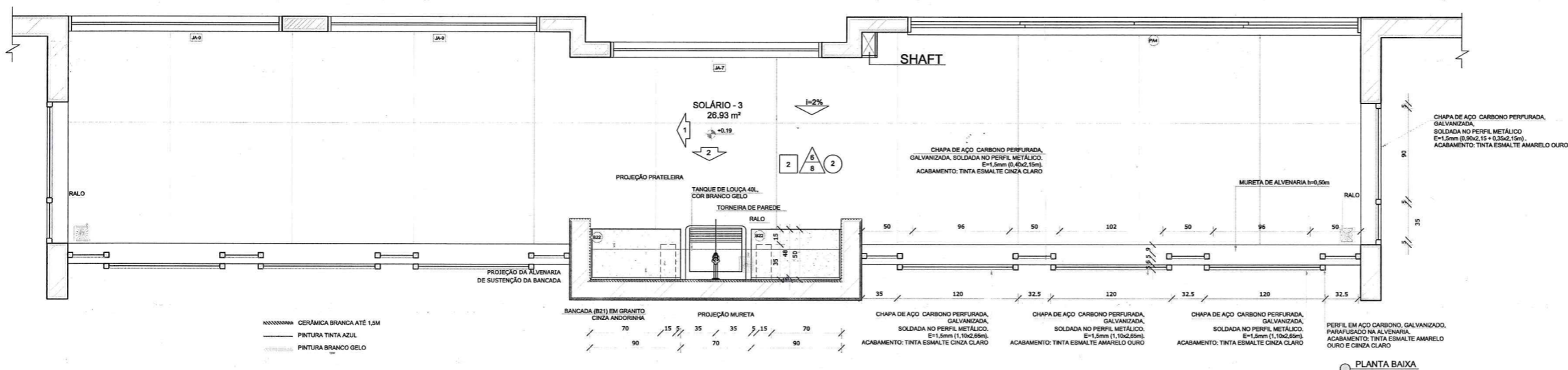

NOTAS

- MEDIDAS E NÍVEIS EM METROS;
- VERIFICAR POSIÇÃO EXATA DOS PILARES NO PROJETO ESTRUTURAL;
- VERIFICAR DETALHES CONSTRUTIVOS PERTINENTES NAS PRANCHAS DE DETALHAMENTO;
- EM CASO DE CONFLITO DE INFORMAÇÕES ENTRE O PROJETO GRÁFICO E O MEMORIAL DESCRITIVO, PREVALECE A INFORMAÇÃO CONTIDA NOS DESENHOS;
- ALTERAÇÕES NESTE PROJETO SOMENTE COM AUTORIZAÇÃO EXPRESSA DO FNDE

REFERÊNCIAS:

- PLANILHA DE QUANTITATIVOS
- MEMORIAL DESCRITIVO E ESPECIFICAÇÕES TÉCNICAS

LEGENDA:

	INDICAÇÃO NÍVEIS PLANTA E CORTE		INDICAÇÃO DE VISTAS
	INDICAÇÃO DE CORTES		ESPECIFICAÇÕES DE MATERIAIS
	INDICAÇÃO DE FACHADAS		INDICAÇÃO DE EIXOS
	INDICAÇÃO DE PORTAS E JANELAS		INDICAÇÃO DE ELEMENTOS (BANCADELAS, PRATELEIRAS E ETC.)

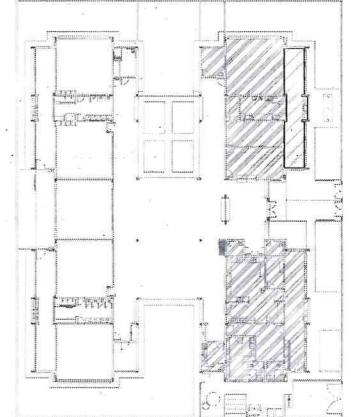

Atendimento à NBR 9050/2015:

02 - JANEIRO/2017 - Alteração: quadro de áreas, sanitários infantis 1 e 2, altura da platibanda, mobiliário e equipamento, altura da cerâmica nos sanitários, cor dos portões dos solários e altura da porta PA4;

01 - AGOSTO/2016 - Acréscimo das duchas higiênicas e escaninhos pré-escola. Retirada da chapa de aço abaixo da platibanda.

Nº DATA DESCRIÇÃO

CONTROLE DE REVISÕES

FNDE Fundo Nacional de Desenvolvimento da Educação
Ministério da Educação

PROJETO PADRÃO - FNDE

PROPRIETÁRIO: _____

ENDEREÇO: _____

MUNICÍPIO - UF: _____

PROPRIETÁRIO _____

RESP. TÉCNICO **CREA**

AUTOR DO PROJETO **CAU**

DLFO _____ CREA _____

Alex Rodrigues de Oliveira
Engenheiro Civil
RN: 061150655-0
Reg no CREA: 60361

OBSERVAÇÕES:

PROGRAMA PROINFÂNCIA - PROJETO TIPO 2
PROJETO DE ARQUITETURA

COORDENAÇÃO CGEST - Coordenação Geral de Infraestrutura Educacional	AMPLIAÇÃO DO BLOCO A LAVA MÃOS E SOLÁRIOS	ARQ
REVISÃO R.00 R.01 R.02	ESCALA 1/25 DATA EMISSÃO JANEIRO/2017	PRANCHA 21/35
FORMATO A1(841x594)		

1 COZINHA
ESCALA 1/25

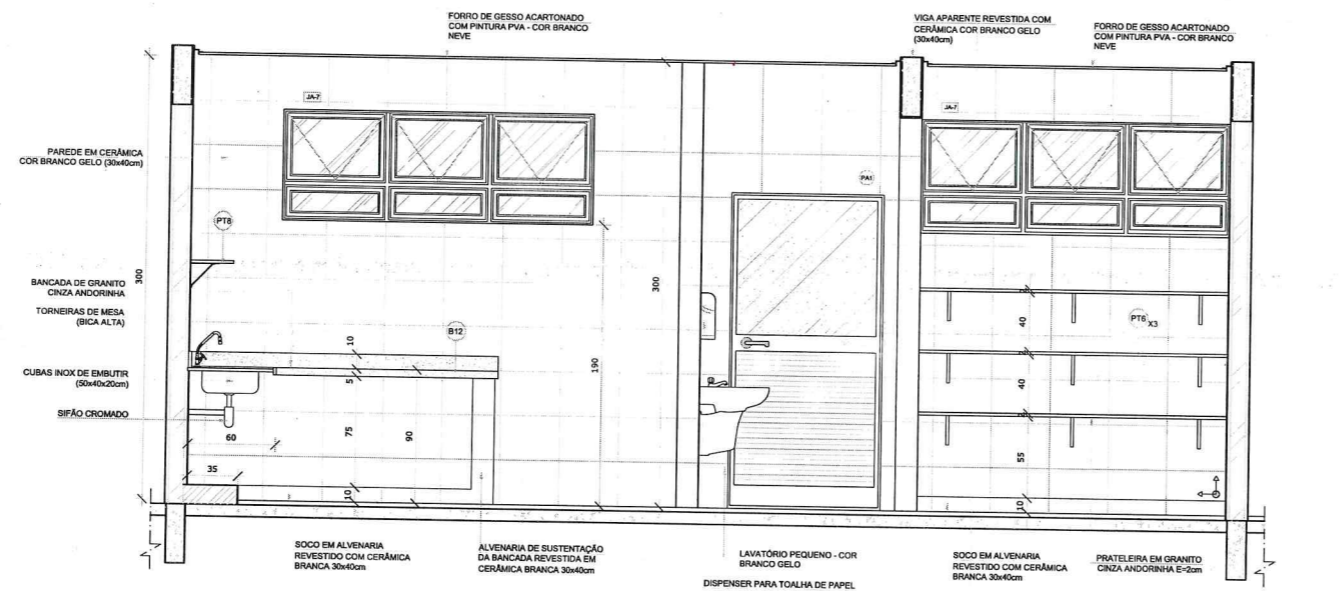
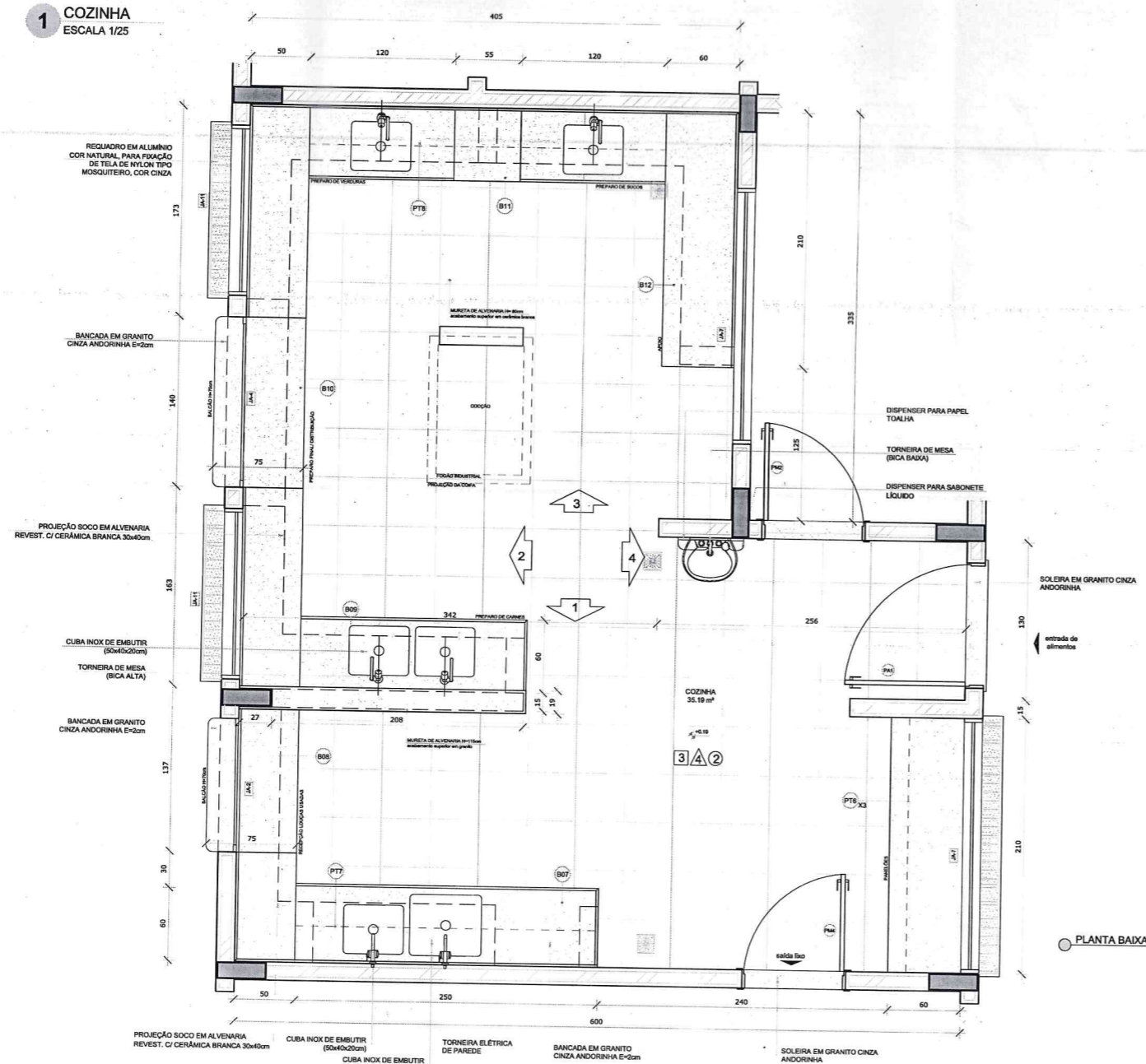

NOTAS

- MEDIDAS E NÍVEIS EM METROS;
- VERIFICAR POSIÇÃO EXATA DOS PILARES NO PROJETO ESTRUTURAL;
- VERIFICAR DETALHES CONSTRUTIVOS PERTINENTES NAS PRANCHAS DE DETALHAMENTO;
- EM CASO DE CONFLITO DE INFORMAÇÕES ENTRE O PROJETO GRÁFICO E O MEMORIAL DESCRITIVO, PREVALECE A INFORMAÇÃO CONTIDA NOS DESENHOS;
- ALTERAÇÕES NESTE PROJETO SOMENTE COM AUTORIZAÇÃO EXPRESSA DO FNDE

REFERÊNCIAS:

- PLANILHA DE QUANTITATIVOS;
- MEMORIAL DESCRITIVO E ESPECIFICAÇÕES TÉCNICAS

LEGENDA:

	INDICAÇÃO NÍVEIS PLANTA E CORTE		INDICAÇÃO DE VISTAS
	INDICAÇÃO DE CORTES		ESPECIFICAÇÕES DE MATERIAIS
	INDICAÇÃO DE FACHADAS		INDICAÇÃO DE EIXOS
	INDICAÇÃO DE PORTAS E JANELAS		INDICAÇÃO DE ELEMENTOS (BANCADAS, PRATELEIRAS E ETC.)

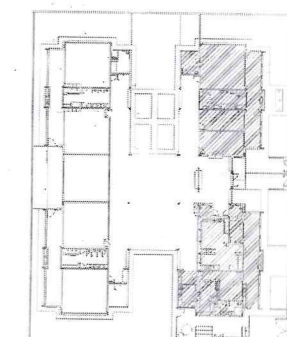

Atendimento à NBR 9050/2015;

02	JANEIRO/2017	Alteração: quadro de áreas, sanitários infantis 1 e 2, altura da platibanda, mobiliário e equipamento, altura da cerâmica nos sanitários, cor dos portões dos solários e altura da porta PAA; Acréscimo das duchas higiênicas e escaninhos pré-escala. Refinada a chapa de aço abaixo da platibanda.
01	AGOSTO/2016	Alteração paredes - shaft para tubulação hidráulica e detalhamento; alteração da altura da platibanda.
Nº	DATA	DESCRIÇÃO

CONTROLE DE REVISÕES

FNDE <small>Fundo Nacional do Desenvolvimento da Educação</small>		Ministério da Educação
PROJETO PADRÃO - FNDE		
PROPRIETÁRIO: _____		
ENDEREÇO: _____		
MUNICÍPIO - UF: _____		
PROPRIETÁRIO _____		
RESP. TÉCNICO _____		CREA _____
AUTOR DO PROJETO _____		CAU _____
DLFO _____	CREA _____	
 Alex Rodrigues de Oliveira Engenheiro Civil RN: 0611493500 Reg no CREA 50361		
OBSERVAÇÕES: _____		
PROGRAMA PROINFÂNCIA - PROJETO TIPO 2		
PROJETO DE ARQUITETURA		
COORDENAÇÃO CGEST - Coordenação Geral de Infraestrutura Educacional	AMPLIAÇÃO BLOCO A COZINHA	ARQ
REVISÃO R.00 R.01 R.02	ESCALA 1/25 DATA EMISSÃO JANEIRO/2017	PRANCHA 23/35
FORMATO A1(841x594)		

1 COZINHA
ESCALA 1/25

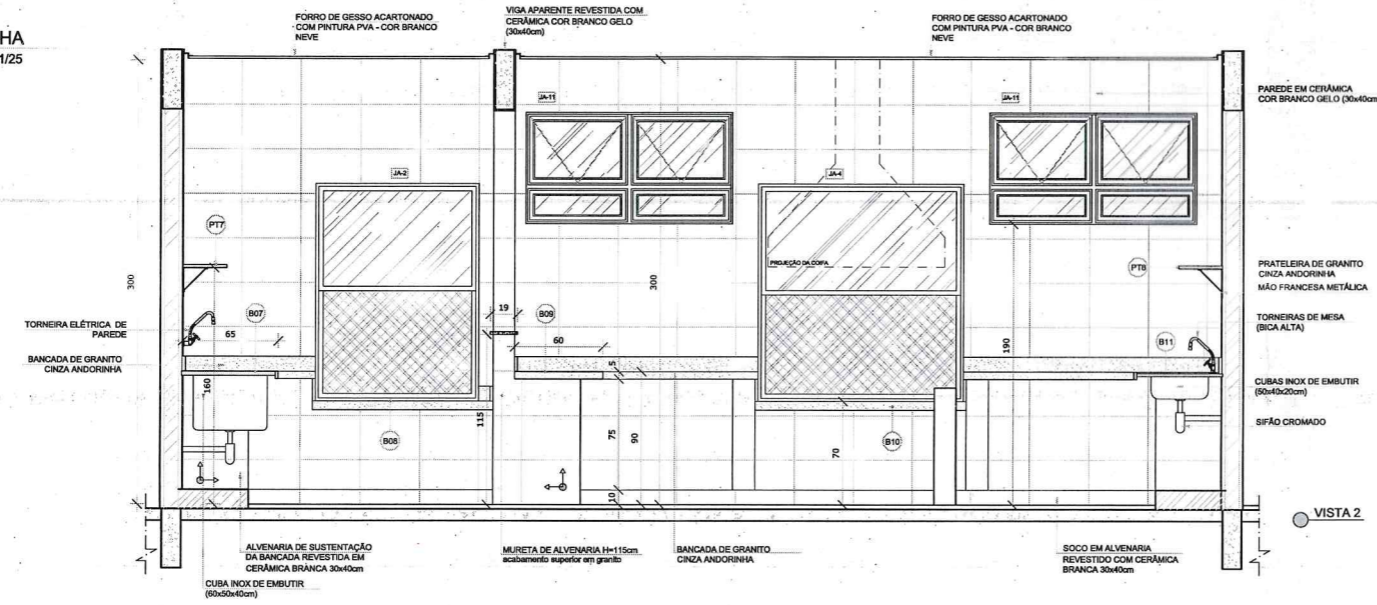

VISTA 2

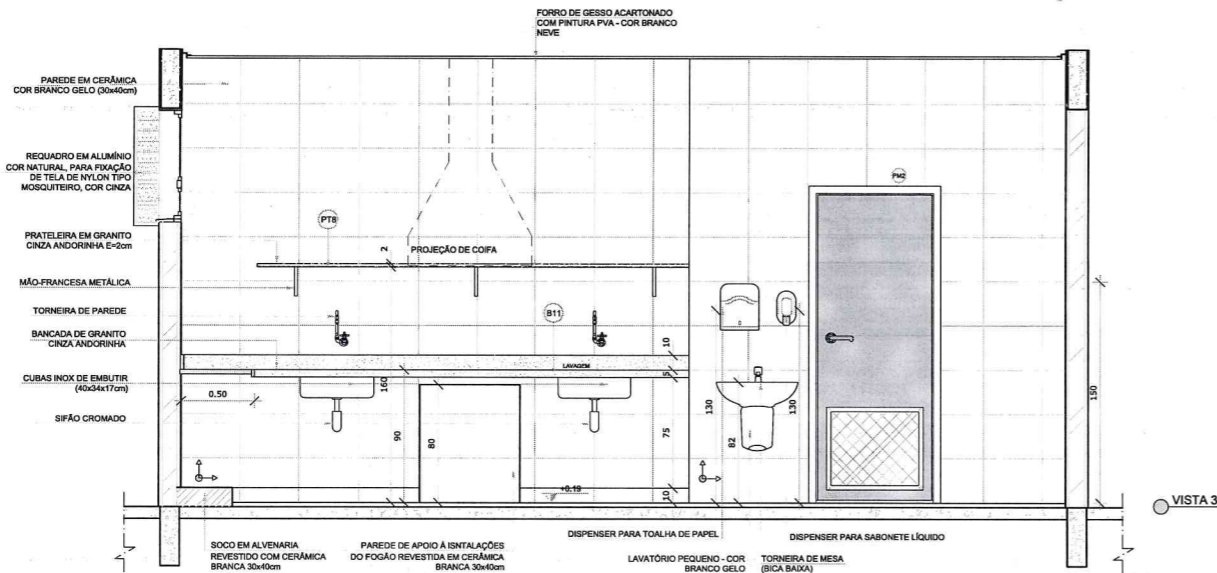

VISTA 3

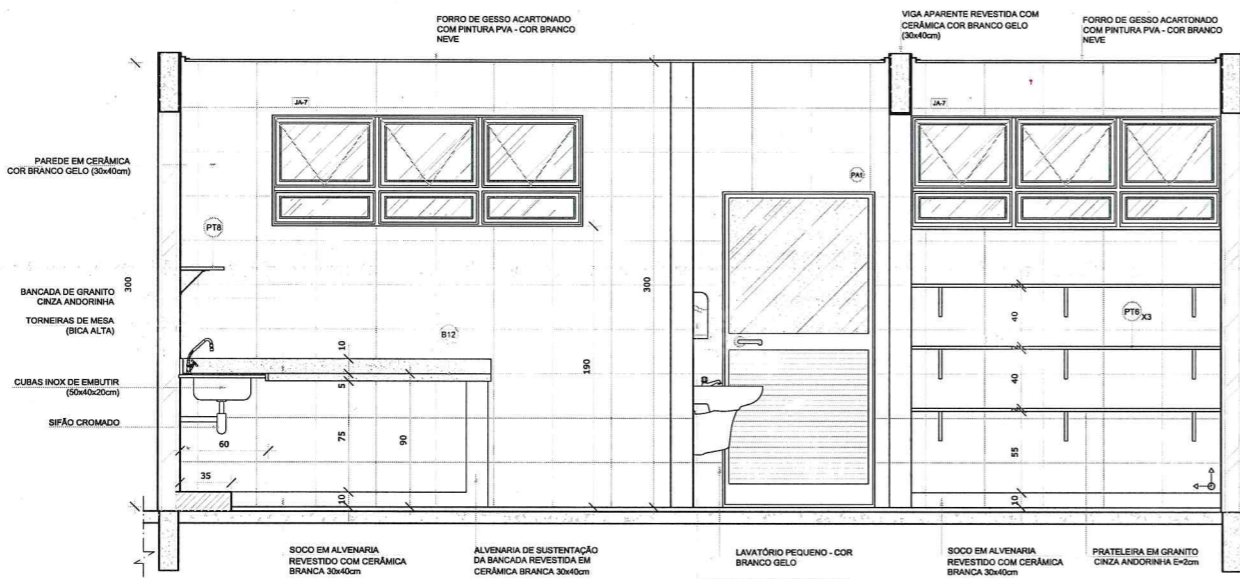

VISTA 4

NOTAS

- MEDIDAS E NÍVEIS EM METROS;
- VERIFICAR POSIÇÃO EXATA DOS PILARES NO PROJETO ESTRUTURAL;
- VERIFICAR DETALHES CONSTRUTIVOS PERTINENTES NAS PRANCHAS DE DETALHAMENTO;
- EM CASO DE CONFLITO DE INFORMAÇÕES ENTRE O PROJETO GRÁFICO E O MEMORIAL DESCRITIVO, PREVALECE A INFORMAÇÃO CONTIDA NOS DESENHOS;
- ALTERAÇÕES NESTE PROJETO SOMENTE COM AUTORIZAÇÃO EXPRESSA DO FNDE

REFERÊNCIAS:

- PLANILHA DE QUANTITATIVOS-
- MEMORIAL DESCRITIVO E ESPECIFICAÇÕES TÉCNICAS

LEGENDA:

	INDICAÇÃO NÍVEIS PLANTA E CORTE		INDICAÇÃO DE VISTAS
	INDICAÇÃO DE CORTES		ESPECIFICAÇÕES DE MATERIAS
	INDICAÇÃO DE FACHADAS		INDICAÇÃO DE EIXOS
	INDICAÇÃO DE PORTAS E JANELAS		INDICAÇÃO DE ELEMENTOS (BANCADAS, PRATELEIRAS E ETC.)

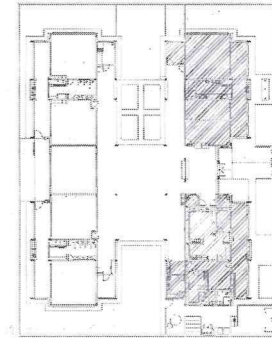

CROQUI DE REFERÊNCIA

Atendimento à NBR 9050/ 2015;

02 JANEIRO/ 2017 Alteração: quadro de áreas, sanitários infantis 1 e 2, altura da platibanda, mobiliário e equipamento, altura da cerâmica nos sanitários, cor dos portões dos solários e altura da porta PA4; Acréscimo das duchas higiênicas e escaninhos pré-escola. Retirada da chapa de aço abaixo da platibanda.

01 AGOSTO/ 2016 Alteração paredes - shaft para tubulação hidráulica e detalhamento; alteração da altura da platibanda.

Nº DATA DESCRIÇÃO

CONTROLE DE REVISÕES

FNDE <small>Fundo Nacional de Desenvolvimento da Educação</small>		Ministério da Educação
PROJETO PADRÃO - FNDE		
PROPRIETÁRIO: _____		
ENDEREÇO: _____		
MUNICÍPIO - UF: _____		
PROPRIETÁRIO _____		
RESP. TÉCNICO _____		CREA _____
AUTOR DO PROJETO _____		CAU _____
DLFO _____	CREA _____	
 RA Alex Rodrigues de Oliveira Engenheiro Civil RN: 06-11506500 Reg. no CREA: 50361		
OBSERVAÇÕES: _____		
PROGRAMA PROINFÂNCIA - PROJETO TIPO 2		
PROJETO DE ARQUITETURA		
COORDENAÇÃO CGEST - Coordenação Geral de Infraestrutura Educacional	AMPLIAÇÃO BLOCO A COZINHA	ARQ
REVISÃO R.00 R.01 R.02	ESCALA 1/25 DATA EMISSÃO JANEIRO/2017	PRANCHA 24/35
FORMATO A1(841x594)		

1 DESPENSA
ESCALA 1/25

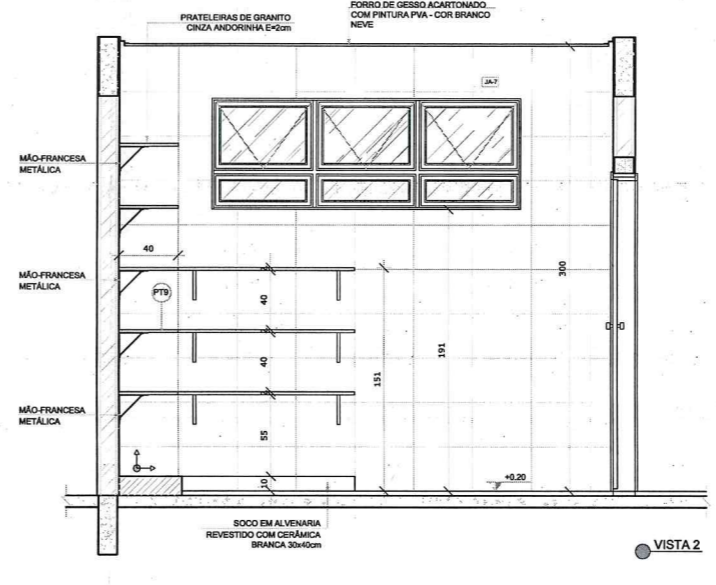
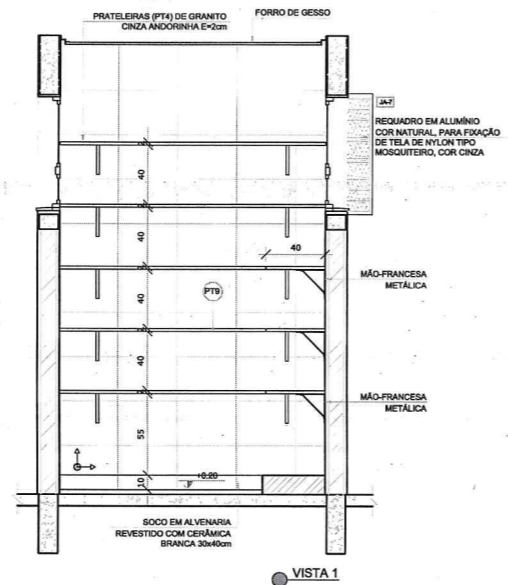
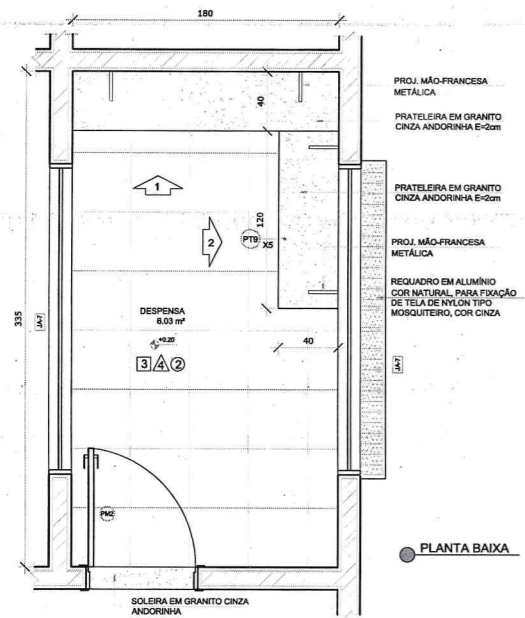

NOTAS

- MEDIDAS E NÍVEIS EM METROS;
- VERIFICAR POSIÇÃO EXATA DOS PILARES NO PROJETO ESTRUTURAL;
- VERIFICAR DETALHES CONSTRUTIVOS PERTINENTES NAS PRANCHAS DE DETALHAMENTO;
- EM CASO DE CONFLITO DE INFORMAÇÕES ENTRE O PROJETO GRÁFICO E O MEMORIAL DESCRITIVO, PREVALECE A INFORMAÇÃO CONTIDA NOS DESENHOS;
- ALTERAÇÕES NESTE PROJETO SOMENTE COM AUTORIZAÇÃO EXPRESSA DO FNDE

REFERÊNCIAS:

- PLANILHA DE QUANTITATIVOS-
- MEMORIAL DESCRITIVO E ESPECIFICAÇÕES TÉCNICAS

LEGENDA:

	INDICAÇÃO NÍVEIS PLANTA E CORTE		INDICAÇÃO DE VISTAS
	INDICAÇÃO DE CORTES		ESPECIFICAÇÕES DE MATERIAS
	INDICAÇÃO DE FACHADAS		INDICAÇÃO DE EIXOS
	INDICAÇÃO DE PORTAS E JANELAS		INDICAÇÃO DE ELEMENTOS (BANCADAS, PRATELEIRAS E ETC.)

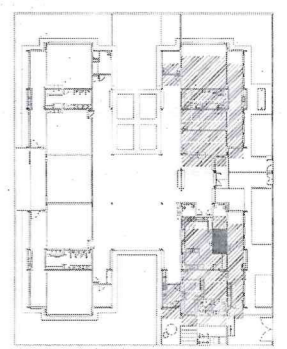

2 VESTIÁRIOS
ESCALA 1/25

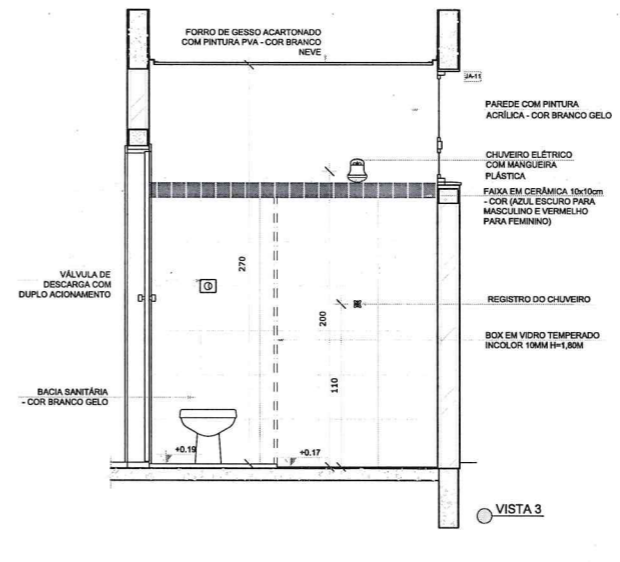
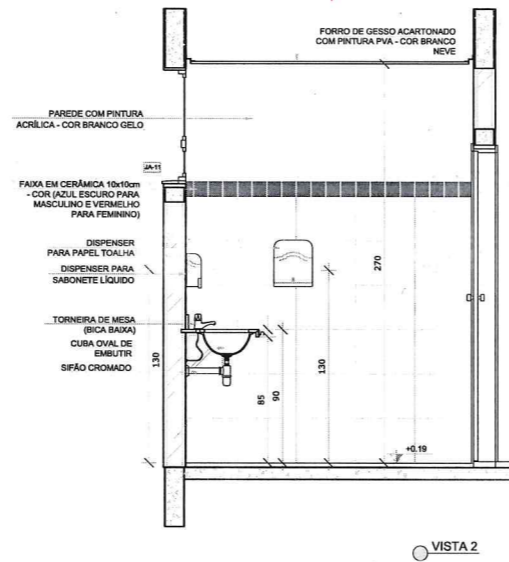
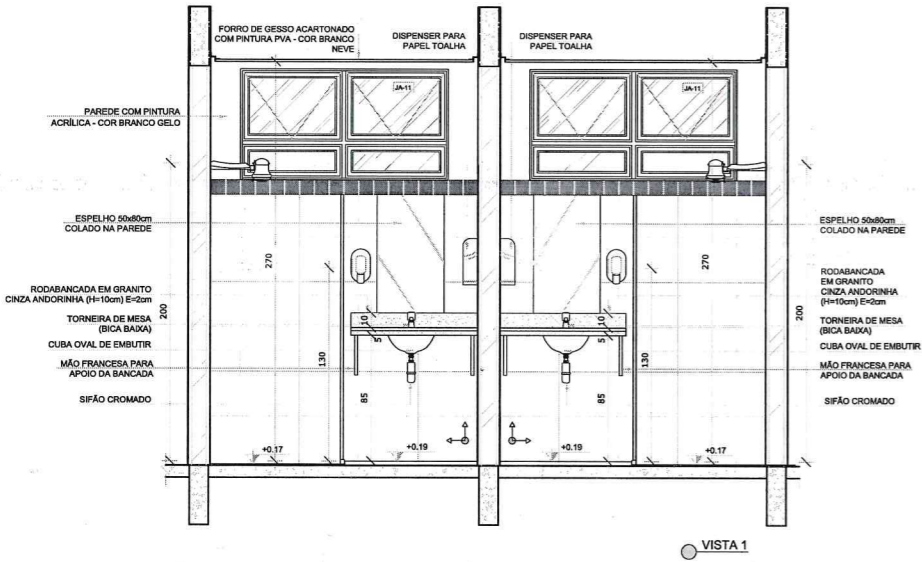
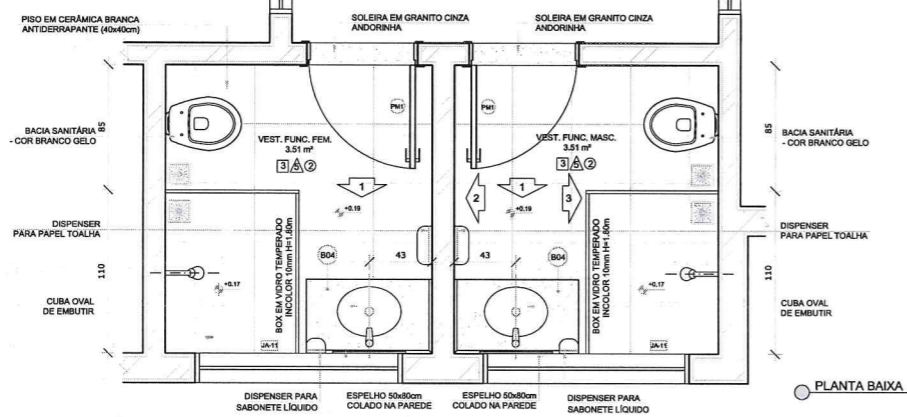

Atendimento à NBR 9050/2015;

02 JANEIRO/2017 Alteração: quadro de áreas, sanitários infantis 1 e 2, altura da platibanda, mobiliário e equipamento, altura da cerâmica nos sanitários, cor dos portões dos solários e altura da porta PA4; Acréscimo das duchas higiênicas e escaninhos pré-escola. Refração da chapa de aço abaixo da platibanda.

01 AGOSTO/2016 Alteração paredes - shaft para tubulação hidráulica e detalhamento; alteração da altura da platibanda.

Nº DATA DESCRIÇÃO

CONTROLE DE REVISÕES

FNDE Fundo Nacional de Desenvolvimento da Educação

Ministério da Educação

PROJETO PADRÃO - FNDE

PROPRIETÁRIO: _____

ENDEREÇO: _____

MUNICÍPIO - UF: _____

PROPRIETÁRIO _____

RESP. TÉCNICO **CREA**

AUTOR DO PROJETO **CAU**

DLFO _____ CREA _____

OBSERVAÇÕES:

*Alex. Rodrigues de Oliveira
Engenheiro Civil
RTE nº 11806500
Reg. nº CREA: 50361*

PROGRAMA PROINFÂNCIA - PROJETO TIPO 2

PROJETO DE ARQUITETURA

COORDENAÇÃO
CGEST - Coordenação Geral de Infraestrutura Educacional

AMPLIAÇÃO BLOCO A
DESPENSA E VESTIÁRIOS

ARQ

REVISÃO
R.00
R.01
R.02

ESCALA
1/25

DATA EMISSÃO
JANEIRO/2017

PRANCHA
25/35

1 LAVANDERIA E ROUPARIA
ESCALA 1/25

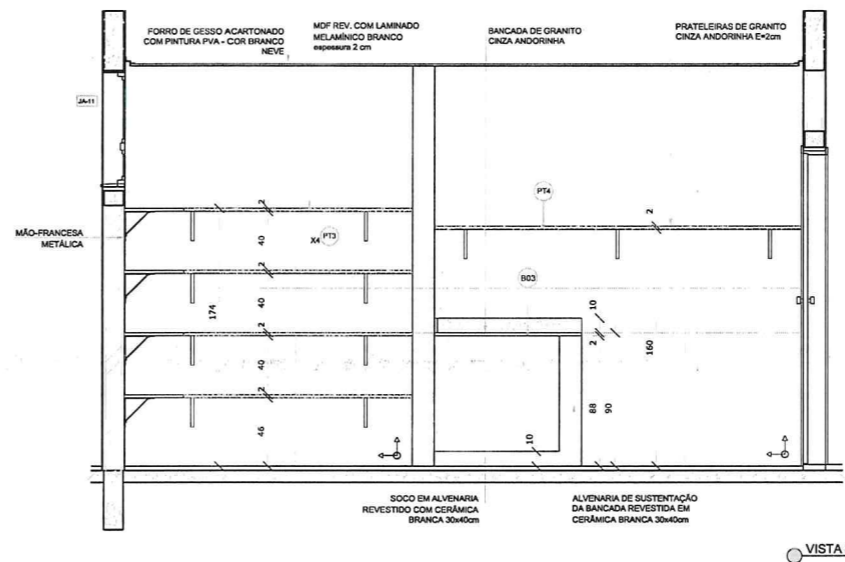
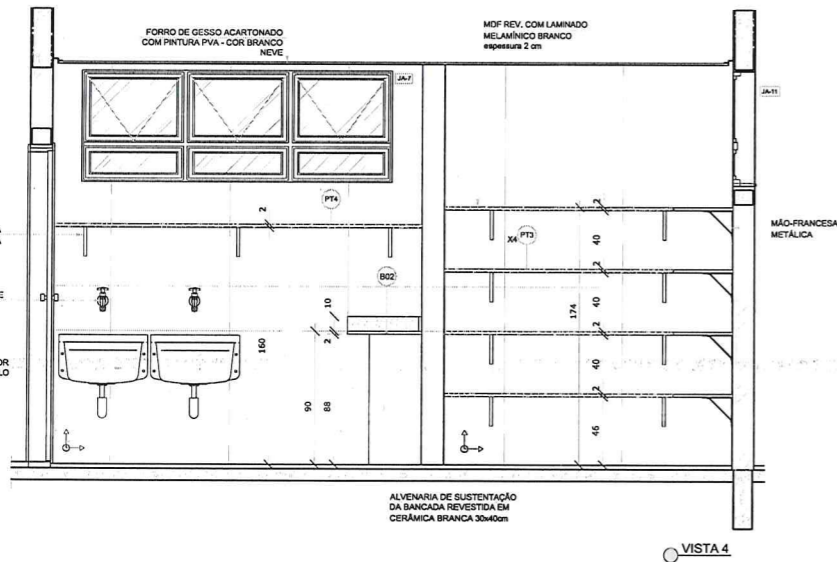
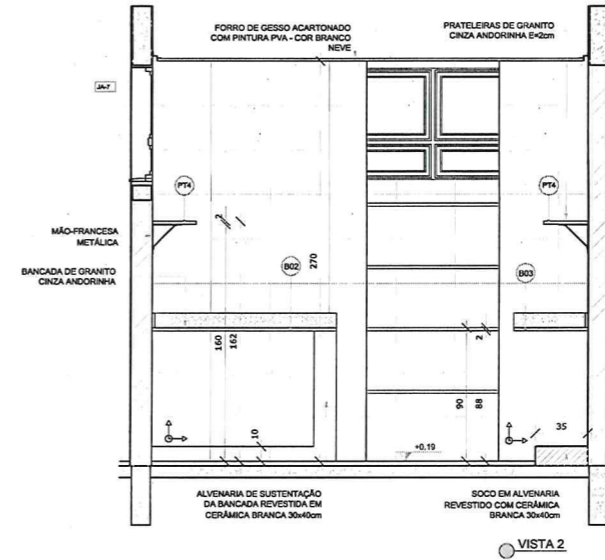
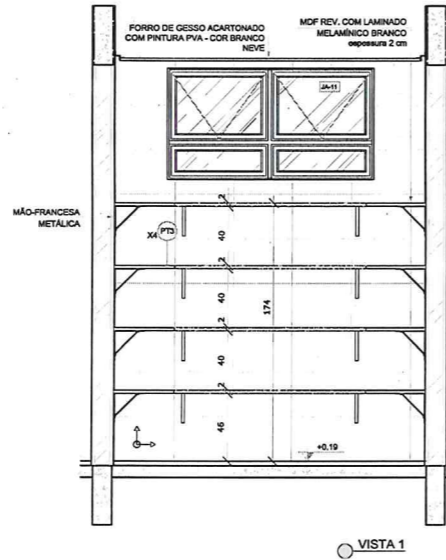
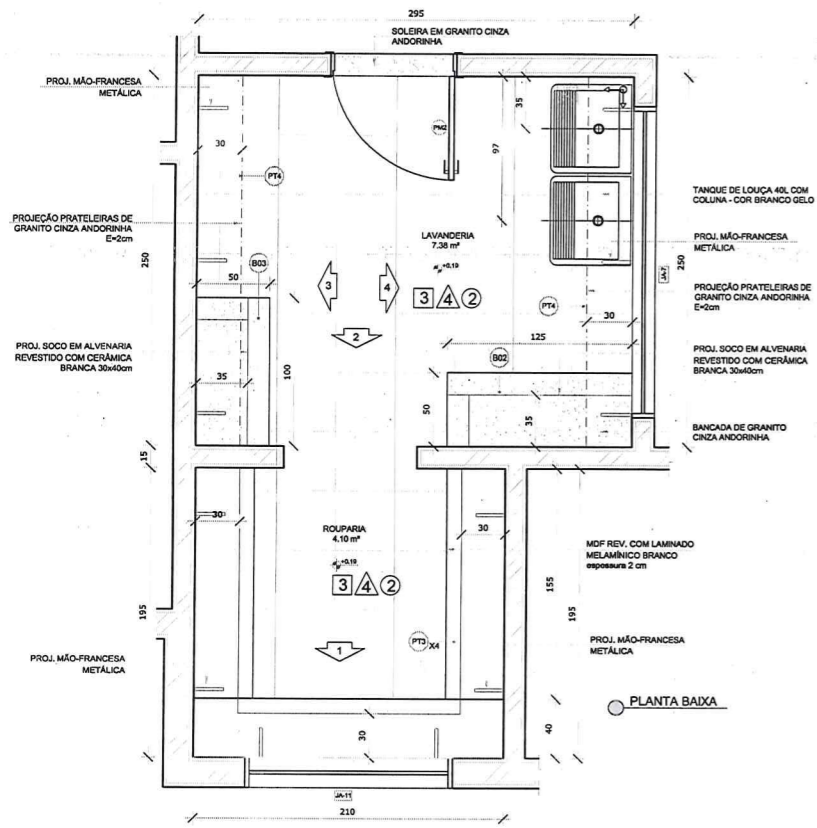

NOTAS

- MEDIDAS E NÍVEIS EM METROS;
- VERIFICAR POSIÇÃO EXATA DOS PILARES NO PROJETO ESTRUTURAL;
- VERIFICAR DETALHES CONSTRUTIVOS PERTINENTES NAS PRANCHAS DE DETALHAMENTO;
- EM CASO DE CONFLITO DE INFORMAÇÕES ENTRE O PROJETO GRÁFICO E O MEMORIAL DESCRITIVO, PREVALECE A INFORMAÇÃO CONTIDA NOS DESENHOS;
- ALTERAÇÕES NESTE PROJETO SOMENTE COM AUTORIZAÇÃO EXPRESSA DO FINE

REFERÊNCIAS:

- PLANILHA DE QUANTITATIVOS;
- MEMORIAL DESCRITIVO E ESPECIFICAÇÕES TÉCNICAS

LEGENDA:

	INDICAÇÃO NÍVEIS PLANTA E CORTE		INDICAÇÃO DE VISTAS
	INDICAÇÃO DE CORTES		ESPECIFICAÇÕES DE MATERIAIS
	INDICAÇÃO DE FACHADAS		INDICAÇÃO DE EDOS
	INDICAÇÃO DE PORTAS E JANELAS		INDICAÇÃO DE ELEMENTOS (BANCADAS, PRATELEIRAS E ETC.)

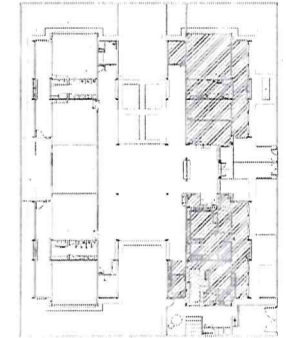

02	JANEIRO/2017	Atendimento à NBR 9050/2015; Alteração: quadro de áreas, sanitários infantis 1 e 2, altura da pia/banda, mobiliário e equipamento, altura da cerâmica nos sanitários, cor dos portões dos solários e altura da porta PA4; Acréscimo das duchas higiênicas e escaninhos pré-escola; Retirada da chapa de aço abalado da pia/banda.
01	AGOSTO/2016	Alteração paredes - shaft para tubulação hidráulica e detalhamento; alteração da altura da pia/banda.
Nº	DATA	DESCRIÇÃO

CONTROLE DE REVISÕES

FNDE *Fundo Nacional do Desenvolvimento da Educação* **Ministério da Educação**

PROJETO PADRÃO - FNDE

PROPRIETÁRIO: _____

ENDEREÇO: _____

MUNICÍPIO - UF: _____

PROPRIETÁRIO: _____

RESP. TÉCNICO: _____ **CREA**

AUTOR DO PROJETO: _____ **CAU**

DLFO: _____ **CREA**

Alex Rodrigues de Oliveira
Engenheiro Civil
R.N. nº 06.11606-2/0
Reg. no CREA 50361

OBSERVAÇÕES: _____

PROGRAMA PROINFÂNCIA - PROJETO TIPO 2
PROJETO DE ARQUITETURA

COORDENAÇÃO CGEST - Coordenação Geral de Infraestrutura Educacional	AMPLIAÇÃO BLOCO A LAVANDERIA E ROUPARIA	ARQ
REVISÃO R.00 R.01 R.02	ESCALA 1/25 DATA EMISSÃO JANEIRO/2017	PRANCHA 26/35
FORMATO A1(841x594)		